Nejlepší příležitosti jsou v nejlepší nemocnici

NEMOCNICE ČESKÉ BUDĚJOVICE

Komplexní průvodce nemocnicí

www.nemcb.cz

Víc než nemocnice...

NEMOCNICE ČESKÉ BUDĚJOVICE

Obsah

Slovo předsedy představenstva 4
Slovo ředitelky úseku komunikace a péče o zaměstnance 8
Benefity pro zaměstnance 11
Stipendijní program 13
Ambulance lékařské genetiky 16
Anesteziologicko-resuscitační oddělení 18
Centrální laboratoře 22
Centrum klinické imunologie 24
Dětské oddělení 26
Gastroenterologické oddělení 28
Gynekologicko-porodnické oddělení 30
Chirurgické oddělení 34
Infekční oddělení 36
Interní oddělení 38
Kardiologické oddělení 40
Klinická hematologie 42
Kožní oddělení 44
Lékárna 46
Neonatologické oddělení 48
Neurochirurgické oddělení 50
Neurologické oddělení 52
Oční oddělení 54
Oddělení kardiochirurgie, hrudní chirurgie a cévní chirurgie 56
Oddělení následné péče 1 60
Oddělení následné péče 2 63
Oddělení nukleární medicíny 64
Oddělení otorinolaryngologie a chirurgie hlavy a krku (ORL) 66
Oddělení plastické chirurgie 68
Oddělení plicní a TBC 70
Oddělení pracovního lékařství 72
Oddělení úrazové chirurgie 74
Oddělení urgentního příjmu 76
Oddělení ústní, čelistní a obličejové chirurgie 78
Onkologické oddělení 80
Ortopedické oddělení 82
Patologické oddělení 84
Plicní léčebna 86
Psychiatrické oddělení 88
Radiologické oddělení 90
Rehabilitační oddělení 92
Soudnělékařské oddělení 94
Transfúzní oddělení 96
Urologické oddělení 98

Kolegyně, kolegové, vážení studenti medicíny,

nacházíte se v klíčovém okamžiku svého života a jste postaveni před řadu rozhodnutí, která ovlivní nejen váš pracovní, ale často také osobní život. Pracoviště, s kterým spojíte svůj osud, si budete v závislosti na individuálních prioritách a osobních zkušenostech vybírat podle řady kritérií, mezi které patří odborná úroveň a reputace pracoviště, možnosti dalšího vzdělávání a kariérního růstu, pracovní podmínky, kolegialita a pracovní prostředí, specializace daného zařízení či dostupnost moderních technologií a vybavení.

Českobudějovická nemocnice se za posledních pět let rozrostla o více než sedm set zaměstnanců na celkový počet téměř čtyř tisíc zaměstnanců, trvale stoupá i počet lékařů. Tohoto zájmu uchazečů o práci si moc vážíme. V roce 2025 byla dokončena hlavní část zhruba deset let trvající souvislé a intenzivní přestavby naší nemocnice do podoby moderního a špičkově vybaveného zařízení. Kromě běžných provozů zmíním nově vybudovanou centrální sterilizaci a nové „state of the art" centrální operační sály, jejichž první etapa byla otevřena v roce 2022 a druhá v roce 2024. Velkou pozornost věnujeme v posledních letech také rozvoji vědecko-výzkumné činnosti, samozřejmostí je mimořádně široká paleta akreditací pro specializační vzdělávání.

Přestože je medicína krásnou disciplínou, která zažívá obrovský rozmach, někteří mladí pracovníci po několika letech v práci hovoří o ztrátě motivace, nenalezení smyslu práce, nenaplněných očekáváních či pocitech vyhoření. Zdrojem této možné frustrace může být nepoměr mezi očekáváními a skutečností, kterou život přináší. Studium lékařství nás učí o pomíjivosti lidského života. Nakládáme ale s touto znalostí správně? Přítomnost je přeci vším, co skutečně máme. Tím, že neustále hledíme do budoucnosti nebo přemýšlíme o minulosti, přehlédneme bohatství života. Místo zaměření na různé životní cíle a mety uvažujme o životě jako o hudebním dílu, při jehož poslechu není cílem dosáhnout konce skladby, ale vychutnat si každý její tón.

Již od mateřské školy je člověk vystaven tlaku, aby na pomyslném žebříčku stoupal stále výš a výš. Když se studenti dostanou na vysokou školu, stále jdou krok za krokem, zkoušku za zkouškou, až do onoho skvělého okamžiku, kdy jsou připraveni vyrazit do „skutečného" světa. Přichází boj o úspěch ve zvolené profesi, v medicíně jsou dalšími milníky kmenová a následně atestační zkouška. A pak najednou, ve střední etapě života, když se člověk dostane k pomyslnému cíli, může zjistit, že nepřišel žádný trvající pocit uspokojení, ale že se cítí vlastně stejně jako vždycky dříve. Přitom jde o zcela přirozenou vlastnost potřeb. Potřeba, je-li uspokojena, přestává býti potřebou.

Mějte vize, bez nich není možné jít kupředu. Žijte však přítomným okamžikem. To, co právě děláte, dělejte nejlépe, jak umíte. A ve chvíli, kdy se dostanete do své vysněné cílové destinace a budete uvažovat o další motivaci a smyslu vašeho konání, vězte, že tehdy jste již součástí budoucnosti a cesty někoho jiného, ať už v práci nebo doma. A to přeci dává ten pravý a největší smysl.

MUDr. Ing. Michal Šnorek, Ph.D.
předseda představenstva

NEMOCNICE
ČESKÉ BUDĚJOVICE

C

Vážené budoucí kolegyně,
vážení budoucí kolegové,

dovolte nám prostřednictvím brožury, kterou právě listujete, představit Nemocnici České Budějovice, a.s., jedno z největších zdravotnických zařízení v České republice.

V českobudějovické nemocnici pracuje téměř 4000 zaměstnanců, jejichž odbornost a spokojenost hraje klíčovou roli v poskytování kvalitní zdravotní péče, a proto velmi dbáme na prostředí, ve kterém se naši zaměstnanci i pacienti pohybují. Nemocniční areál disponuje vlastní mateřskou školou, jídelnou, prádelnou, obchodem, a dokonce i vlastním vrtem vody.

Zaměstnancům nabízíme mnoho benefitů. Podporujeme zejména kvalifikační vzdělávání lékařských i nelékařských pracovníků, jejich aktivní nebo pasivní účast na odborných kongresech a také pořádáme na našich odděleních semináře, kde jsou prezentována různá témata a kazuistiky. Nemocnice se pyšní špičkovým přístrojovým vybavením, se kterým zdravotnický personál pracuje.

Budeme velmi rádi, pokud vás prostřednictvím této brožury, našich slov a představení jednotlivých oddělení oslovíme natolik, abychom měli možnost vám naše malé město, Nemocnici České Budějovice, a.s. a její tým, představit osobně.

Nejlepší pracovní příležitosti v nejlepší nemocnici v České republice, to naleznete pouze v Nemocnici České Budějovice, a.s.

Těšíme se na vás.

Ing. Iva Nováková, MBA
ředitelka úseku komunikace a péče o zaměstnance
novakova.iva@nemcb.cz

Staňte se členem týmu Nemocnice České Budějovice

Jsme silným, stabilním a atraktivním zaměstnavatelem.

Jsme #vicneznemocnice.

Patříme mezi největší a nejmodernější zdravotnická zařízení v ČR

Dynamicky se rozvíjíme, a to nejen díky kontinuální modernizaci, ale i díky profesionálům, kteří u nás pracují. Se stejnou péčí, se kterou se staráme o naše pacienty, se věnujeme i našim zaměstnancům. Věříme, že je-li spokojený zaměstnanec, mohou být spokojeni i pacienti.

Umíme Vás ocenit

Férové a motivující mzdové podmínky považujeme za naprostý základ, který díky dobrému finančnímu zdraví a kvalitní personální politice můžeme nabídnout každému zaměstnanci.

Záleží nám na Vašem rozvoji

Atestaci u nás zvládnete v co nejkratším termínu. Stáže na jednotlivých odděleních absolvujete na základě rozpisu. Naše zaměstnance aktivně podporujeme v jejich odborném vzdělávání a kariérním růstu. Lékaři a ostatní zdravotníci se účastní kongresů a stáží takřka po celém světě.

Práce v bezpečném prostředí je naší prioritou

Opakovaně plníme hodnotící standardy a ukazatele řízení kvality, bezpečí a kontinuálního zvyšování kvality v organizaci. Jsme držiteli certifikátu Kvality a bezpečí.

Věda nás baví

Řada našich oddělení se intenzivně a úspěšně věnuje výzkumu. Spolupracujeme s renomovanými českými i zahraničními institucemi. Výsledky našich výzkumů naleznete v řadě špičkových impaktovaných časopisů.

BENEFITY

Práce našich zaměstnanců si vážíme, a proto jsme pro ně připravili nabídku zajímavých benefitů jako další formu ocenění a podpory.

Finance

- náborový příspěvek až 1 000 000 Kč pro vybrané pozice
- motivační stipendium
- odměny za vědeckou a publikační činnost
- odměny k příležitosti pracovního a životního výročí
- příspěvek na penzijní připojištění po 2 letech
- kvalitní stravování za dotovanou cenu

Pracovní podmínky

- moderní pracoviště se špičkovým přístrojovým vybavením v krásném areálu plného zeleně
- možnost ubytování pro mimobudějovické zaměstnance
- možnost práce na plný nebo zkrácený úvazek

Osobní a profesní rozvoj

- podpora specializačního vzdělávání
- kompletní financování účasti na kongresech a stážích
- široká nabídka certifikovaných kurzů
- jazykové kurzy přímo v nemocnici za dotované ceny
- PC kurzy zdarma

Rodina a volný čas

- 5 týdnů dovolené
- fitness v areálu za zvýhodněné ceny
- vlastní školka
- příměstské letní tábory pro děti zaměstnanců

Stipendijní program

Nemocnice České Budějovice, a.s.

Nechte starosti o finance během studia na nás

Měsíční finanční podpora a garance pracovního místa v nejlepší nemocnici ČR

NEMOCNICE ČESKÉ BUDĚJOVICE

Kompletní informace naleznete na:
https://www.nemcb.cz/stipendia-pro-studenty/

REKONSTRUKCE A DOSTAVBA

da Vinci Xi

Ambulance lékařské genetiky

„Každý z nás je GENiální "

MUDr. Zuzana Šimková
vedoucí lékařka

KONTAKT:
e-mail: genetika@nemcb.cz
tel.: 387 873 000
https://www.nemcb.cz/oddeleni/obor-lekarske-genetiky/

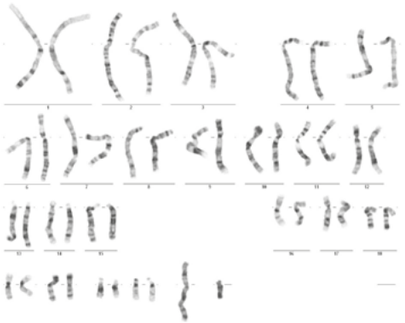

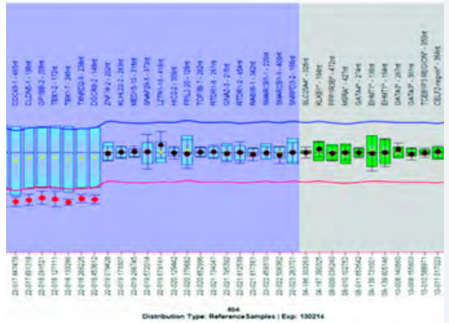

Ambulance lékařské genetiky poskytuje ve spolupráci se specializovanými pracovišti diagnostiku vrozených onemocnění a genetické poradenství pro celý jihočeský region.

Náplní oboru je především hledání příčiny onemocnění u osob s projevy nemoci. Pro správné zacílení genetického vyšetření a následnou interpretaci výsledku je nezbytná spolupráce s dalšími specialisty, díky kterým jsou k dispozici výsledky dosud provedených vyšetření, co nejpřesnější klinická diagnóza, případně provedení specifických testů. Klinický genetik tedy potvrzuje a upřesňuje klinickou diagnózu na úrovni DNA. Výsledek slouží k cílené péči o pacienta i ke stratifikované péči o jeho rodinu.

SPEKTRUM VYŠETŘOVANÝCH PACIENTŮ:

- Novorozenci s vrozenými vývojovými vadami nebo projevy vrozených onemocnění s časným nástupem.
- Děti všech věkových kategorií, u kterých lékaře upoutá neobvyklý vývoj a vzhled (malý/nadměrný vzrůst, asymetrie, opoždění vývoje, neurovývojové poruchy).
- Pacienti prakticky ze všech odborností a všech věkových kategorií s obtížemi odpovídajícími vrozenému onemocnění.
- Onkologičtí pacienti ke stanovení vrozených dispozic ke vzniku nádorů.
- Náhle zemřelí především při podezření na SCD (sudden cardiac death).
- Rodinní příslušníci v riziku rozvoje geneticky podmíněného onemocnění. Výsledky prediktivního vyšetření pak rodina může využít k včasné prevenci, u některých typů onemocnění i k cílené léčbě, v případě zájmu ke snížení rizika přenosu vlohy na další generaci.

Prekoncepční a prenatální péče se celorepublikově soustředí spíš do soukromého sektoru a specializovaných center, a proto se tato oblast nemocniční ambulance dotýká pouze okrajově.

AKREDITACE:

Jsme akreditovaným pracovištěm II. stupně pro specializační vzdělávání v oboru Lékařská genetika.

Anesteziologicko-resuscitační oddělení

„**A**drenalin, **R**ozhodnost, **O**dvaha“

MUDr. Richard Tesařík, MHA
primář oddělení

KONTAKT:
e-mail: tesarik.richard@nemcb.cz
tel.: 387 874 001
https://www.nemcb.cz/oddeleni/anesteziologicko-resuscitacni-oddeleni-aro/

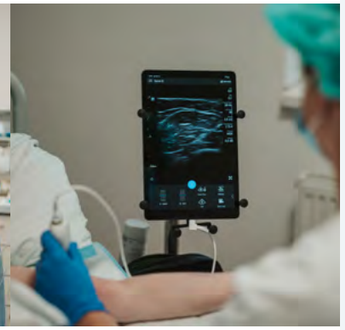

Anesteziologicko-resuscitační oddělení je počtem personálu a rozsahem své činnosti největším oddělením nemocnice. Poskytuje péči napříč všemi odděleními nemocnice.

Lůžková část oddělení zajišťuje pro celý Jihočeský kraj vysoce specializovanou péči pacientům v kritických stavech. Ročně je zde hospitalizováno 500 – 550 pacientů.

V rámci anesteziologického úseku se denně obsazuje 26 operačních skupin, ročně je zde provedeno 22 000 anestezií včetně analgosedací, neuroaxiálních bloků a svodných anestezií.

Vedle standardních ambulancí je součástí oddělení Centrum pro cévní vstupy, které zajišťuje péči o pacienty všech oddělení. Velkým rozvojem prochází také Paliativní a podpůrný tým.

STRUKTURA ODDĚLENÍ:

- Anestezie – operační sály
- Intenzivní péče:
  - RES 1 (7+2 lůžek)
  - RES 2 (7+2 lůžek)
- Kardiocentrum – anestezie, intenzivní péče
- Specializované ambulance:
  - Anesteziologická ambulance
  - Ambulance chronické bolesti
  - Centrum infuzní terapie
  - Centrum pro cévní vstupy
  - Paliativní a podpůrný tým

AKREDITACE:

Anesteziologicko-resuscitační oddělení je akreditovaným pracovištěm pro specializační vzdělávání v oboru Anesteziologie a intenzivní medicína. Veškerou praxi a přípravu lze absolvovat na domovském pracovišti.

CO NABÍZÍME NAVÍC:

Nedílnou součástí práce lékařů na Anesteziologicko-resuscitačním oddělení je i spolupráce se Zdravotnickou záchrannou službou Jihočeského kraje. Lékaři z oddělení ARO se podílejí na obsazování služeb jak v pozemních výjezdových skupinách, tak na letecké záchranné službě.

Centrální laboratoře

„Kvalitní laboratorní diagnostika je nezbytná pro stanovení správné diagnózy“

MUDr. Miroslav Verner
ředitel Centrálních laboratoří

KONTAKT:
e-mail: cl@nemcb.cz
tel.: 387 873 501
https://www.nemcb.cz/oddeleni/centralni-laboratore/

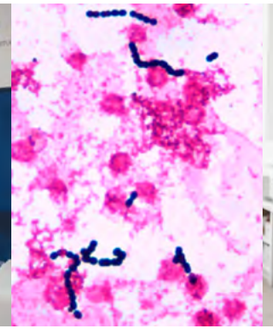

Centrální laboratoře jsou jednotným subjektem akreditovaným v souladu s normou ČSN EN ISO 15189, která řeší „Požadavky na kvalitu a způsobilost zdravotnické laboratoře“.

Člení se na tři laboratoře:

- LABORATOŘ KLINICKÉ CHEMIE, HEMATOLOGIE A IMUNOLOGIE
- LABORATOŘ KLINICKÉ MIKROBIOLOGIE (LKMB)
- LABORATOŘ MOLEKULÁRNÍ BIOLOGIE A GENETIKY (LMBG)

AKREDITACE:

Jsme akreditovaným pracovištěm pro specializační vzdělávání v oboru Klinická biochemie, Klinická mikrobiologie a Lékařská mikrobiologie (Komplexní příprava v oboru Lékařská mikrobiologie včetně činnosti antibiotického střediska).

Součástí činnosti pracovníků laboratoře je účast na pregraduálním a postgraduálním vzdělávání různých kategorií zdravotnických pracovníků, aktivní účast na výzkumných úkolech a odborných studiích.

STRUKTURA ODDĚLENÍ:

- LABORATOŘ KLINICKÉ CHEMIE, HEMATOLOGIE A IMUNOLOGIE

Jsme multioborovou laboratoří, která zahrnuje tři oborová pracoviště:

- **Pracoviště klinické chemie**
  V nepřetržitém provozu provádíme komplex laboratorních diagnostických vyšetření. Kromě běžných biochemických vyšetření krve a moče zajišťujeme i analýzy z oblasti vnitřního prostředí, likvorologie a terapeutického monitorování léčiv, vyšetření z oblasti nádorových markerů, kardiálních markerů, endokrinologie, časných markerů sepse, vitamínů a kostního metabolizmu. Součástí pracoviště je Pracoviště klinické a soudní toxikologie, které provádí laboratorní vyšetření z oblasti toxikologie pro klinické i forenzní účely.

- **Pracoviště hematologie**
  Pracujeme v nepřetržitém režimu a zaměřujeme se na diagnostiku onemocnění krve a poruch krevního srážení. Kromě vyšetření plné krve provádíme také cytologické hodnocení aspirátu kostní dřeně. V rámci nemocnice úzce spolupracujeme se specializovanými hematologickými ambulancemi pro dospělé i dětské pacienty.

- **Pracoviště imunologie**
  Provádíme rozsáhlé spektrum imunologických vyšetření pro diagnostiku, sledování průběhu a léčby imunopatologických stavů, která zahrnují specializované metody pro stanovení kvantitativního i funkčního stavu složek humorální a buněčné imunity, systémových i orgánových autoimunitních onemocnění a alergií. Ve spolupráci s ostatními laboratořemi se podílíme na diagnostice některých infekčních onemocnění, onkohematologických chorob a vyšetření likvoru. Úzce spolupracujeme s Centrem klinické imunologie.

LABORATOŘ KLINICKÉ MIKROBIOLOGIE (LKMB)

Jsme multioborovou laboratoří, která zahrnuje tři oborová pracoviště:

- **Pracoviště bakteriologie, součástí je Antibiotické středisko a laboratoř TBC**
  Provádíme mikrobiologickou diagnostiku infekčních onemocnění a jejich komplikací v nemocniční, ambulantní i primární péči. Poskytujeme konzultace k odběru vzorků, k interpretaci laboratorních výsledků a k antimikrobiální terapii. Mikrobiologickou diagnostiku bakteriálních onemocnění provádíme mikroskopicky, kultivačně a průkazem antigenů bakterií ve vzorcích od pacientů. Zajišťujeme specializovaná vyšetření nebo konfirmaci výsledků ve smluvních laboratořích.
  Vybraní pracovníci jsou zapojeni do pracovního Antibiotického týmu NCB, který se zabývá aktivním ovlivňováním optimálního používání antibiotik.

- **Pracoviště parazitologie a mykologie**
  Zabýváme se laboratorní diagnostikou infekcí člověka způsobených organizmy živočišného původu a onemocnění vyvolaných mikroskopickými houbami. Diagnostikujeme parazitární onemocnění vyskytující se v České republice a některé tropické parazitózy, které postihují naše občany po návratu z exotických oblastí. Zabýváme se také diagnostikou infekcí vyvolaných ektoparazity a určujeme i objekty živočišného původu považované za parazity. Průkazem protilátek provádíme diagnostiku některých onemocnění přenášených ze zvířat na člověka, především toxoplasmózy, toxokarózy, boreliózy a leptospirózy.
  Diagnostikujeme původce slizničních i orgánových mykóz způsobených kvasinkami a vláknitými mikromycetami. Identifikujeme vláknité i kvasinkovité mikroskopické houby osídlující člověka a v případě potřeby stanovujeme jejich citlivost k antimykotikům. Součástí diagnostiky systémových mykotických infekcí je i průkaz antigenů mikromycet ze séra nebo i jiných tělních tekutin a stanovení protilátek. Rovněž určujeme původce povrchových mykóz postihujících kůži, nehty a sliznice, a to jak mikroskopicky, tak pomocí kultivačních metod.

- **Pracoviště virologie**
  Provádíme laboratorní diagnostiku onemocnění způsobených viry průkazem virových antigenů v klinickém vzorku a stanovením protilátek v krvi. Dále provádíme stanovení protilátek proti viru západonilské horečky a rychlou diagnostiku infekcí virem dengue kombinovaným testem pro průkaz antigenu a protilátek současně. Průkaz protilátek je využíván i v diagnostice hantavirových infekcí (přenášených hlodavci).
  Provádíme i kultivaci urogenitálních mykoplasmat a stanovení jejich citlivosti k antibiotikům pomocí komerčních diagnostických souprav. Rovněž je zde prováděna i sérologická diagnostika chlamydiových a mykoplasmových infekcí.
  Většina vyšetření je prováděna v imunoanalytických analyzátorech. Díky tomu je zajištěna standardizace postupů a dostupnost výsledků v krátkém čase.

LABORATOŘ MOLEKULÁRNÍ BIOLOGIE A GENETIKY (LMBG)

Provádíme specializovanou diagnostiku na úrovni nukleových kyselin a cytogenetickou analýzou. Analýzu vzorků zajišťujeme pro většinu pracovišť nemocnice i pro spádovou oblast Jihočeského kraje. V oblasti extrahumánního genomu zajišťujeme diagnostiku virových, bakteriálních a parazitárních onemocnění včetně sledování úspěšnosti léčby. Analýzu změn lidského genomu provádíme zejména v oblastech hematologie, vrozených vývojových vad, diagnostiky solidních tumorů, farmakogenetiky a biodozimetrie.

Centrum klinické imunologie

„Pomáhe tam, kde selhává imunitní systém"

MUDr. Jiří Novák
primář oddělení

KONTAKT:
e-mail: novak.jiri@nemcb.cz
tel.: 387 873 801
https://www.nemcb.cz/centrum-klinicke-imunologie/

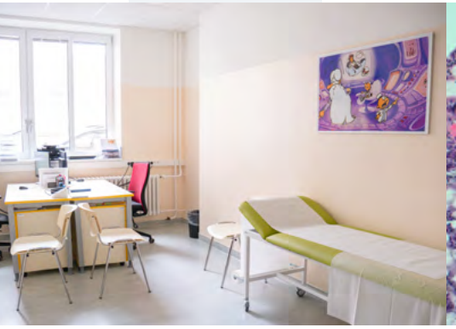

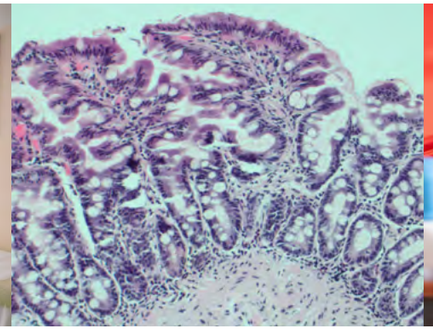

Centrum klinické imunologie zajišťuje formou konziliárních služeb diagnostickou, léčebnou a preventivní péči pro dospělé hospitalizované pacienty a pacienty ze specializovaných ambulancí Nemocnice České Budějovice, a.s.

V našem centru se zabýváme:

- vrozenou poruchou imunity s protilátkovým deficitem
- lékovými alergiemi
- reprodukční imunologií

V našem centru léčíme pacienty s vrozenou poruchou imunity s protilátkovým deficitem, které primárně trápí infekční komplikace. Vzhledem k imunitní dysregulaci však dochází také k tvorbě neinfekčních komplikací, jako jsou různá nádorová a nenádorová onemocnění, po kterých je nutné aktivně a cíleně pátrat formou pravidelných screeningových vyšetření, která jsou nedílnou součástí naší práce.

Diagnostika lékové alergie je náročná a nástroje, které má k dispozici, se na první pohled mohou zdát nedokonalé, rizikové a málo efektivní. Avšak rozdíl mezi diagnózou přibližnou, stanovenou na základě povrchně získaných anamnestických údajů, a diagnózou jistou, potvrzenou komplexním vyšetřením, je pro pacienta zcela zásadní. Teprve jistá diagnóza umožňuje správný a bezpečný další postup, ať již v podobě vysazení příčinných léků, doporučení bezpečné náhradní léčby, či volby premedikace.

V reprodukční imunologii se zabýváme vyšetřováním páru s poruchou plodnosti, ať se již jedná o nemožnost otěhotnět, opakované těhotenské ztráty, či komplikace ve vyšších stadiích gravidity, jako jsou například PPROM (odtok plodové vody před termínem porodu), IUGR (intrauterinní růstová restrikce plodu), HELLP syndrom (hemolýza, elevace jaterních enzymů, snížený počet trombocytů), funisitida (zánět pupečníku) nebo chorioamnionitida (zánět plodových obalů).

Ve spolupráci s Centrálními laboratořemi, zejména s Pracovištěm imunologie, postupně zavádíme nové vyšetřovací metody (např. funkční testy), jež nám pomáhají k podrobnějšímu vyšetření imunitního systému.

AKREDITACE:

Jsme akreditovaným pracovištěm II. stupně v oboru Alergologie a klinická imunologie.

Dětské oddělení

„Špičková péče respektující individuální potřeby nemocných dětí a jejich rodin“

MUDr. Jan Hřídel
primář oddělení

KONTAKT:
e-mail: hridel.jan@nemcb.cz
tel.: 387 876 301
https://www.nemcb.cz/oddeleni/detske-oddeleni/

Dětské oddělení poskytuje veškerou zdravotní péči dětem od 1 měsíce věku do 18 let včetně. Mimo standardní zdravotní péči o děti je součástí oddělení několik specializovaných úseků, které poskytují služby pro celou spádovou oblast jižních Čech.

Ve spolupráci s ORL oddělením se při hospitalizaci provádí vyšetření sluchu u dětí v přirozeném spánku. Oddělení je součástí Dětského traumatologického centra a poskytuje hospitalizační péči pro všechny dětské pacienty s úrazy. Ultrazvukové pracoviště provádí veškerá vyšetření v dětském věku včetně vyšetření srdce.

CENTRA VYSOCE SPECIALIZOVANÉ PÉČE:

- Centrum vysoce specializované hematoonkologické péče pro děti bez transplantační jednotky
- Centrum vysoce specializované traumatologické péče pro děti
- Centrum vysoce specializované péče pro léčbu dětského diabetu
- Centrum vysoce specializované péče o pacienty s roztroušenou sklerózou a neuromyelitis optica pro dospělé a děti

STRUKTURA ODDĚLENÍ:

- Lůžková část (81 lůžek):
  - Stanice malých dětí do 6 let
  - Stanice velkých dětí nad 6 let
  - Stanice hematoonkologie + denní stacionář
  - Jednotka intenzivní a resuscitační péče
  - Stanice pooperační a poúrazová

- Specializované ambulance:
  - Dětská endokrinologie a diabetologie
  - Dětská gastroenterologie a hepatologie
  - Dětská hematoonkologie
  - Dětská kardiologie
  - Dětská nefrologie
  - Dětská neurologie
  - Dětská pneumologie a TBC
  - Dětská psychologie
  - Dětská revmatologie a autoimunní choroby
  - Dětské oční
  - Klinická imunologie a alergologie
  - Nutriční terapie
  - Spánková ordinace
  - TK Holter

AKREDITACE:

Dětské oddělení je akreditovaným pracovištěm pro specializační vzdělávání v oboru Pediatrie. Veškerou praxi a přípravu lze absolvovat na domovském pracovišti.

Gastroenterologické oddělení

„Moderní medicína v příjemném prostředí“

doc. MUDr. Martin Bortlík, Ph.D.
primář oddělení

KONTAKT:
e-mail: bortlik.martin@nemcb.cz
tel.: 387 876 701
https://www.nemcb.cz/oddeleni/gastroenterologicke-oddeleni/

Gastroenterologické oddělení patří mezi největší samostatná gastroenterologická oddělení v rámci České republiky. Zajišťuje komplexní péči o pacienty s nemocemi trávicího traktu včetně vysoce specializované péče o pacienty s idiopatickými střevními záněty. Naše pracoviště je v rámci Jihočeského kraje největším centrem pro podávání biologické léčby pacientům s IBD.

CENTRA VYSOCE SPECIALIZOVANÉ PÉČE:

- Centrum vysoce specializované péče pro digestivní endoskopie

STRUKTURA ODDĚLENÍ:

- Lůžková část (32 lůžek):
  - Standardní lůžková stanice
  - Stanice JIP

- Endoskopické centrum:

  Endoskopické centrum se nachází v moderních prostorách. Jeho součástí je šest samostatných endoskopických sálů, jeden ze sálů je vybaven RTG a dva videomanagementem. Dále jsou zde čtyři přípravny pro pacienty, místnost pro sledování pacientů po výkonech a technické zázemí včetně čistící místnosti.

- Specializované ambulance:
  - IBD
  - Pankreatobiliární poradna
  - Kolorektální poradna
  - Hepatální poradna
  - Imunologická poradna

AKREDITACE:

Gastroenterologické oddělení je akreditovaným pracovištěm pro specializační vzdělávání v oboru Gastroenterologie. Veškerou praxi a přípravu lze absolvovat na domovském pracovišti.

VĚDECKÁ A PUBLIKAČNÍ ČINNOST:

Podílíme se na klinických studiích zaměřených na vývoj nových léků na IBD.

Gynekologicko-porodnické oddělení

„Dobré místo pro nový život“

doc. MUDr. Miloš Velemínský, Ph.D., MHA
primář oddělení

KONTAKT:
e-mail: veleminsky.milos@nemcb.cz
tel.: 387 874 401
https://www.nemcb.cz/oddeleni/gynekologicko-porodnicke-oddeleni-2/

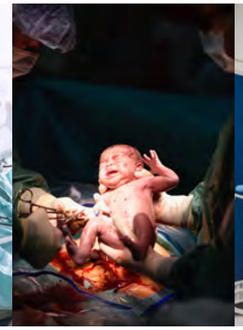

Poskytujeme komplexní léčebně preventivní péči o ženu jak po stránce gynekologické, tak po stránce porodnické. V případě potřeby tuto péči koordinujeme s dalšími odděleními případně s vyššími specializovanými centry v rámci České republiky. V rámci centralizace rizikových a patologických gravidit a porodů koncentrujeme tyto stavy z celého jihočeského regionu a části kraje Vysočina.

CENTRA VYSOCE SPECIALIZOVANÉ PÉČE:

- Centrum vysoce specializované intenzivní péče v perinatologii (PCIP)
- Centrum vysoce specializované péče v onkogynekologii

Koncept obou vysoce specializovaných center je organizován tak, aby vyhovoval standardům fakultních zařízení v ČR a v západní Evropě.

AKREDITACE A VZDĚLÁVÁNÍ:

Jsme akreditovaným pracovištěm pro specializační vzdělávání v oboru Gynekologie a porodnictví. Převážnou část praxe a přípravy lze absolvovat na domovském pracovišti.

Naše oddělení získalo jako druhé v České republice statut školicího (proktorského) centra pro robotickou operativu v gynekologii.

STRUKTURA ODDĚLENÍ - PORODNICKÁ ČÁST:

- Lůžková část (78 lůžek)
  Stanice perinatologie
  Stanice šestinedělí
  Stanice rizikového a patologického těhotenství
  Porodní sál (5 porodních boxů a 4 lůžka intenzivní porodnické péče)

- Specializované ambulance
  Ambulance porodního sálu
  Poradna pro rizikové a patologické těhotenství

STRUKTURA ODDĚLENÍ - GYNEKOLOGICKÁ ČÁST:

- Lůžková část (34 lůžek)
  Stanice gynekologie
  Stanice JIP
  Stanice dospávacích lůžek po malých gynekologických výkonech

- Specializované ambulance
  Ambulance genetické predispozice onkologického onemocnění
  Ambulantní onkologická prevence pro hospitalizované
  Ambulance pro gynekologickou endokrinologii, endometriózu a léčbu sterilit
  Ambulance závodního gynekologa
  Centrum onkologické prevence
  Dětská gynekologie
  Gynekologická ambulance
  Krajská indikační ambulance
  Onkogynekologická ambulance
  Pohotovostní gynekologická ambulance
  Ultrazvukové pracoviště
  Urogynekologická ambulance

VĚDECKÁ A PUBLIKAČNÍ ČINNOST

Lékaři pravidelně přednáší své zkušenosti na národních i mezinárodních kongresech.
V rámci vědecko-výzkumné činnosti se účastníme tuzemských i mezinárodních projektů.
Podílíme se na výuce mediků 6. ročníku LF UK v Plzni.

Chirurgické oddělení

„Chirurgie je namáhavá, ale stojí za to“

MUDr. Petr Pták, Ph.D.
primář oddělení

KONTAKT:
e-mail: ptak.petr@nemcb.cz
tel.: 387 874 101
https://www.nemcb.cz/oddeleni/chirurgicke-oddeleni/

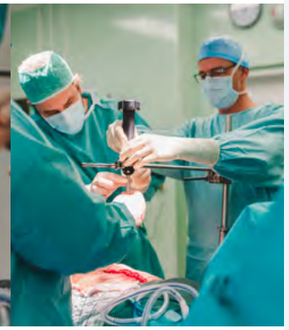

Na operačních sálech chirurgického oddělení se provádí ročně téměř 4000 operačních výkonů. Spektrem prováděných výkonů dosahujeme úrovně fakultních nemocnic; denně využíváme 3-4 operační sály. Oddělení se specializuje například na operativu v oblasti štítné žlázy a příštítných tělísek, monstrózních kýl a na hepato-pankreato-biliární chirurgii. Je zde široce rozvinuta i miniinvazivní laparoskopická operativa.

Svoji dlouhou historii má specializace mammologická, která řeší obzvlášť onkologická onemocnění prsu v celé šíři a ve spolupráci s plastickou chirurgií se věnuje i rekonstrukčním výkonům. S Neonatologickým a Dětským oddělením úzce spolupracuje dětský chirurg. Jsme součástí Traumatologického centra a spolupracujeme s Oddělením kardiochirurgie, hrudní chirurgie a cévní chirurgie. Podílíme se na péči o pacienty zejména s úrazy dutiny břišní, poraněním cév a na rekonstrukčních cévních výkonech. Pro operativu využíváme nejmodernější techniku včetně robota daVinci X a operačního rektoskopu.

Pacienti s onkologickými onemocněními jsou řešeni v multioborových týmech: Onkotým pro onemocnění GIT, Onkotým pro nádory prsní žlázy, Onkotým hepato-pankreato-biliární.

STRUKTURA ODDĚLENÍ:

- Lůžková část (111 lůžek): Stanice A, B, C a Stanice JIP (11 lůžek)
- Specializované ambulance:
  - Ambulance jaterní
  - Ambulance pro brániční kýlu
  - Dětská ambulance
  - Herniologická ambulance
  - Podiatrická ambulance – s akreditací pro léčení diabetické nohy
  - Proktologická a endoskopická ambulance

AKREDITACE:

Oddělení je akreditovaným pracovištěm pro specializační vzdělávání v oboru Chirurgie a splnilo podmínky pro uznání akreditace v oboru Onkochirurgie, o jejíž přidělení má zažádáno. Veškerou praxi a přípravu lze absolvovat na domovském pracovišti.

VĚDECKÁ A PUBLIKAČNÍ ČINNOST:

Lékaři pravidelně přednáší své zkušenosti na národních i mezinárodních sympóziích a kongresech.

Infekční oddělení

„Spolupráce nás posouvá dál“

MUDr. Aleš Chrdle, Ph.D.
primář oddělení

KONTAKT:
e-mail: chrdle.ales@nemcb.cz
tel.: 387 874 601
https://www.nemcb.cz/oddeleni/infekcni-oddeleni/

Infekční oddělení je využíváno k izolaci, diagnostice a léčbě v průběhu epidemií přenosných onemocnění. Poskytujeme péči o nemocné s gastrointestinálními, respiračními, urologickými infekcemi, s infekcemi kůže a měkkých tkání, zoonózy, záněty mozku a mozkových blan, horečnaté stavy, infekční endokarditidy, sepse, hepatitidy, HIV, infekční mononukleóza, lymeská borrelióza a další. Významnou oblastí mezioborové spolupráce infekčního oddělení jsou především septické komplikace pohybového aparátu ortopedických a neurochirurgických výkonů.

Ambulance pro infekční nemoci a cestovní medicínu poskytuje péči o akutně i chronicky nemocné pacienty s přenosnými chorobami. Ve specializovaných ambulancích sledujeme pacienty po prodělaných infekčních onemocněních, provádíme očkování u pacientů z rizikových skupin.

V rámci specializovaného centra chronických virových hepatitid poskytujeme pacientům léčbu a dispenzarizaci. V HIV centru trvale rozvíjíme a rozšiřujeme svoji činnost v rámci diagnostiky, léčby a dispenzarizace pacientů s HIV, včetně preexpoziční a postexpoziční profylaxe. Ve spolupráci s ARO vzniklo centrum cévních vstupů, které zajišťuje implantaci cévních přístupů pro jednotlivé oddělení nemocnice a ambulantní pacienty. Také zabezpečuje péči o již zavedené cévní vstupy a řeší případné komplikace.

STRUKTURA ODDĚLENÍ:

- Lůžková část (52 lůžek):
  - Stanice A, B a Stanice JIP
- Specializovaná pracoviště:
  - Ultrazvuková vyšetřovna a sálek na zavádění dlouhodobých žilních vstupů (ve spolupráci s ARO)
  - Centrum léčby chronických virových hepatitid
  - HIV centrum

AKREDITACE:

Infekční oddělení je akreditovaným pracovištěm pro specializační vzdělávání v oboru Infekční lékařství. Téměř veškerou praxi a přípravu lze absolvovat na domovském pracovišti.

CO NABÍZÍME NAVÍC:

Účast na národních a mezinárodních konferencích, stáže, možnost vědecké a publikační činnosti, spolupráce s neziskovými sektory - např. HCV infekce, spolupráce v rámci národních organizací k řešení problematiky sepsí, antibiotické terapie a rezistencí s tvorbou doporučení, dále spolupráce s KHS při zvýšeném výskytu infekčních onemocněních.

Interní oddělení

„Dobrý lékař léčí nemoc, nejlepší lékař léčí pacienta, který je nemocný“

MUDr. Tomáš Hauer
primář oddělení

KONTAKT:
e-mail: hauer.tomas@nemcb.cz
tel.: 387 875 301
https://www.nemcb.cz/oddeleni/interni-oddeleni/

Interní oddělení ošetřuje nemocné s interními chorobami s výjimkou akutních stavů v kardiologii, gastroenterologii a pneumologii, které vyžadují invazivní řešení.

Na jednotce intenzivní a metabolické péče zajišťujeme zdravotní péči komplikovaným pacientům v kritickém stavu. Jsme vybaveni invazivním monitorováním hemodynamických parametrů, akutní hemodialýzou, ultrazvukovým vyšetřením srdce, plic, břicha a cév. Provádíme konziliární činnost v rámci předoperačních vyšetření a pro složité stavy v oboru vnitřní lékařství a dalších specializací.

Součástí oddělení je hemodialyzační středisko, které disponuje 23 lůžky a ročně provede 11 000 výkonů. Provádí všechny hemoeliminační procedury i peritoneální dialýzu, včetně domácí hemodialýzy, plazmaferéz, zavádění permanentních dialyzačních katétrů. Středisko poskytuje náhradu ledvinných funkcí u hospitalizovaných pacientů s náhlým ledvinným poškozením. V pravidelném dialyzačním programu je zahrnuto 90 pacientů.

STRUKTURA ODDĚLENÍ:

- Lůžková část (78 lůžek)
  - Stanice A
  - Stanice B
  - Jednotka intermediální péče
- Hemodialyzační středisko
- Specializované ambulance:
  - Angiologická
  - Diabetologická
  - Endokrinologická
  - Kostní denzitometrie
  - Metabolická
  - Nefrologická
  - Osteologická
  - Podiatrická
  - Revmatologická
  - UZ pracoviště

AKREDITACE:

Interní oddělení je akreditovaným pracovištěm pro specializační vzdělávání pro interní kmen, dále v oboru vnitřní lékařství, nefrologie, revmatologie, osteologie, diabetologie a endokrinologie, angiologie.

Kardiologické oddělení

„Postaráme se o Vaše srdce."

MUDr. Jiří Haniš
primář oddělení

KONTAKT:
e-mail: hanis.jiri@nemcb.cz
tel.: 387 874 301
https://www.nemcb.cz/oddeleni/kardiologicke-oddeleni/

Poskytujeme kardiovaskulární péči pro více než 600 000 obyvatel převážně Jihočeského kraje. Ročně je zde hospitalizováno kolem 5000 pacientů, v ambulantních provozech je ošetřeno přibližně 25 000 pacientů.

Věnujeme se především diagnostice a léčbě onemocnění srdce a to méně invazivními postupy (farmakologická léčba, perkutánní koronární angioplastika s implantacemi stentů, katétrové arytmologické výkony a implantace kardiostimulátorů či kardioverterů-defibrilátorů atd.).

Každodenní úzká spolupráce s Oddělením kardiochirurgie, hrudní chirurgie a cévní chirurgie v rámci Kardiocentra je schopna nabídnout pacientům ten nejlepší léčebný postup, který vede k vyléčení onemocnění s co nejmenšími riziky. V posledních letech dochází zcela běžně k prolínání kardiologických a kardiochirurgických postupů (např. transkatétrové implantace chlopní, implantace stentgraftů a hybridní léčba arytmií).

CENTRA VYSOCE SPECIALIZOVANÉ PÉČE:

- Centrum vysoce specializované komplexní kardiovaskulární péče pro dospělé

STRUKTURA ODDĚLENÍ:

- Lůžková část (62 lůžek)
  - Koronární jednotka (JIRP)
  - Jednotka intermediální péče
  - Lůžková stanice
- Katetrizační laboratoř
- Elektrofyziologický sál
- Arytmologický implantační sál
- Specializované ambulance:
  - Ambulance pro poruchy metabolismu lipidů
  - Ambulance pro srdeční vady
  - Ambulance pro léčbu srdečního selhání
  - Arytmologická ambulance a kardiostimulační poradna
  - Echolaboratoř
  - Kardiologická ambulance pro ICHS
  - Laboratoř funkční diagnostiky

AKREDITACE:

Kardiologické oddělení je akreditovaným pracovištěm pro specializační vzdělávání v oboru Kardiologie. Naši lékaři jsou také školiteli s možností udílení specializovaných funkčních licencí (intervenční kardiologie, jícnová echokardiografie, elektrofyziologie a kardiostimulace).

VĚDECKÁ ČINNOST:

Řešíme vědecké granty a klinické studie zaměřené na moderní léčebné postupy u onemocnění srdce a cév.

Klinická hematologie

„Poznání krve je klíčem ke správné diagnostice a úspěšné léčbě“

MUDr. Jana Vondráková, Ph.D.
primářka oddělení

KONTAKT:
e-mail: vondrakova.jana@nemcb.cz
tel.: 387 873 574
https://www.nemcb.cz/oddeleni/klinicka-hematologie/

Zaměřujeme se na diagnostiku a léčbu onemocnění krvetvorby a poruch srážlivosti krve. Patříme mezi Centra s rozšířenou hematologickou péčí a poskytujeme specializovanou diagnostickou, léčebnou a konziliární činnost nejen pro naši nemocnici, ale i další zdravotnická zařízení v Jihočeském kraji.

Spolupracujeme s ostatními hematologickými a interními odděleními okresních nemocnic, ale i s fakultními nemocnicemi a transplantačními centry. V odůvodněných případech přebíráme pacienty z jiných pracovišť do dlouhodobé péče, zejména v rámci zajištění protinádorové terapie závažných krevních chorob.

Ambulance disponuje denním stacionářem umožňujícím ambulantní léčbu transfúzními přípravky a krevními deriváty. V ambulanci klinické hematologie jsou prováděny diagnostické odběry kostní dřeně k následným speciálním laboratorním vyšetřením i pro potřeby ostatních pracovišť v kraji.

Dále se věnujeme problematice vyhledávání a léčby chorob s nadměrným srážením krve a dispenzarizaci nemocných s vrozenými a získanými krvácivými stavy.

Jako jediné pracoviště v regionu provádíme léčebné aferetické výkony, především erytrocytaferézy a dále výměnné plazmaferézy nejen u hematologických, ale i dalších onemocnění.

Léčba hemato-onkologických onemocnění probíhá v prostorách denního stacionáře Onkologického oddělení, kde je podávána ambulantní chemoterapie či imunochemoterapie. Lůžková hematologická péče je zajištěna na Interním oddělení nemocnice. Spolu s Transfúzním oddělením provozujeme regionální pracoviště Českého národního registru dárců dřeně (ČNRDD).

AKREDITACE:

Ambulance klinické hematologie je akreditovaným pracovištěm pro specializační vzdělávání v oboru Hematologie a transfúzní lékařství.

CO NABÍZÍME NAVÍC:

Hematologie představuje jedinečný multidisciplinární medicínský obor, který vyniká pestrou škálou možností uplatnění nejen v klinické, ale i laboratorní a výzkumné práci. Nabízíme podporu při získání potřebných zkušeností v rámci specializačního vzdělávání, rozšíření znalostí i absolvování stáží na pracovištích vyššího typu. Podpoříme vás ve vašem profesním růstu.

Kožní oddělení

„Kožní onemocnění jsou častá a dobře viditelná"

MUDr. Jiří Horažďovský, Ph.D.
primář oddělení

KONTAKT:
e-mail: kozni@nemcb.cz
tel.: 387 876 601
https://www.nemcb.cz/oddeleni/kozni-oddeleni/

Kožní oddělení je jediným lůžkovým kožním oddělením v jihočeském regionu.

K hospitalizaci přijímáme pacienty většinou z neodkladných důvodů. Jedná se o celotělové alergické reakce, infekce (erysipel – růže, pásový opar, svrab, mykózy), pohlavní nemoci (syfilis), generalizované dermatózy (ekzémy, lupenka), puchýřnaté choroby, nejasné dermatózy k vyšetření a určení diagnózy, kožní nádory, rozsáhlé bércové vředy, paraneoplastické dermatózy a další kožní nemoci.

STRUKTURA ODDĚLENÍ:

- Lůžková stanice (20 lůžek)
- Centrum pro biologickou léčbu
- Zákrokový sálek
- Specializované ambulance:
  - Ambulance dětské dermatologie
  - Ambulance korektivní dermatologie a operační sálek
  - Ambulance lymfologická
  - Ambulance pro fototerapii
  - Ambulance pro hojení ran a léčbu bércových vředů
  - Ambulance pro kožní choroby z povolání a dermatologickou alergologii
  - Ambulance pro pigmentová znaménka a kožní nádory
  - Ambulance pro sexuálně přenositelné nemoci (STI)

AKREDITACE A VZDĚLÁVÁNÍ:

Kožní oddělení je akreditovaným pracovištěm pro specializační vzdělávání v oboru Dermatovenerologie. Většinu odborných stáží lze absolvovat na domovském oddělení.

Lékárna

„Naším cílem je poskytovat kvalitní farmaceutickou péči v souladu s platnou legislativou“

PharmDr. Ondřej Pavlíček, Ph.D.
vedoucí lékárník

KONTAKT:
e-mail: lekarna@nemcb.cz
tel.: 387 873 121
https://www.nemcb.cz/oddeleni/lekarna-ustavni-a-verejna/

Zabezpečujeme léky, léčivé přípravky a laboratorní diagnostiku jak pro oddělení nemocnice, tak pro potřeby obyvatel Jihočeského kraje. Jsme držiteli certifikátu kvality dle normy ISO 9001:2015.

Jsme lékárnou s odbornými pracovišti:

- pro přípravu sterilních léčivých přípravků s obsahem cytotoxických látek
- pro přípravu sterilních léčivých přípravků ostatních – bez protimikrobní přísady
- pro kontrolu léčivých přípravků a zkoumadel
- pro přípravu medicinálních plynů v rozsahu příprava medicinálního vzduchu
- pro přípravu radiofarmak
- pro poskytování lékových informací

STRUKTURA ODDĚLENÍ:

- Veřejná část:
  Vydává léky na recepty a zdravotnické pomůcky na poukazy, nabízí volně prodejné léky, zdravotnické pomůcky a doplňky stravy, vydává léky na žádanky pro externí odběratele, objednává léky specifického léčebného programu, léky v režimu mimořádného dovozu a individuální alergeny, zajišťuje nepřetržitou lékárenskou pohotovostní službu.
- Ústavní část:
  Poskytuje v plném rozsahu specializovanou lékárenskou péči jednotlivým oddělením a ambulancím nemocnice, zabezpečuje nákup léků od výrobců a distributorů, připravuje a vydává léky na žádanky vlastního zařízení. Pacientům zajišťuje léky podle individuálního předpisu, laboratořím připravuje zkoumadla pro vyšetření a laboratorní diagnostiku. Připravuje sterilní léčivé přípravky, přípravky s obsahem cytostatik, radiofarmak, vaky pro parenterální výživu a léčivé přípravky připravované hromadně v šaržích podle zásad platných předpisů. Podílí se na klinických hodnoceních léčivých přípravků.

AKREDITACE:

Jsme akreditovaným pracovištěm pro základní obor Nemocniční lékárenství, základní kmen Lékárenský, Technologicko-laboratorní a pro vlastní specializovaný výcvik Praktické lékárenství, Farmaceutická technologie, Klinická farmacie. Dále jsme akreditováni pro nástavbový obor Nemocniční lékárenství.

CO NABÍZÍME NAVÍC:

Aktivně se účastníme na pregraduální průpravě studentů farmaceutických fakult a na postgraduální přípravě lékárníků, farmaceutických asistentů a dalších profesí.

Neonatologické oddělení

„Špičková péče na světové úrovni vyžaduje skvělé podmínky pro práci a vzdělávání. Každý den se u nás odehrávají zázraky a je čest být u nich přítomen"

MUDr. Jiří Dušek, MHA
primář oddělení

KONTAKT:
e-mail: dusek.jiri@nemcb.cz
tel.: 387 875 701
https://www.nemcb.cz/oddeleni/neonatologicke-oddeleni-2/

Každoročně se v českobudějovické nemocnici narodí kolem 2500 dětí. Spádová oblast Jižní Čechy a část kraje Vysočina činí kolem 6500 novorozenců. Aktivně spolupracujeme s okresními nemocnicemi v tomto regionu.

Poskytujeme péči novorozencům od 22. gestačního týdne. Horní hranicí je u donošených novorozenců 28. den života. U nedonošených novorozenců poskytujeme péči do propuštění do domácího prostředí, popřípadě spolupracujeme s Dětským oddělením při předávání dětí do další péče. V rámci sledování dětí ohrožených perinatálním vývojem koordinujeme péči v naší vývojové ambulanci, ale poskytujeme i pohotovostní službu pro děti do 28 dnů života.
Dlouhodobě dosahujeme vynikajících výsledků i v mezinárodním porovnání. Spolupracujeme s několika zahraničními pracovišti na výměně zkušeností, ať již formou kongresů, nebo i stáží.

CENTRA VYSOCE SPECIALIZOVANÉ PÉČE:

- Centrum vysoce specializované intenzivní péče v perinatologii

STRUKTURA ODDĚLENÍ:

- Lůžková část (85 lůžek):
  - Stanice poporodní péče a stabilizace novorozenců
  - Stanice fyziologických novorozenců
  - Stanice intermediární péče
  - Stanice ROOMing
  - Stanice RES a JIRP
  - Transportní služba (je využívána k stabilizaci a transportu dětí narozených v regionu, ale i k transportu na specializované pracoviště)
- Ambulantní služby:
  - Ambulance dětí ohrožených perinatálním vývojem
  - Ambulance pro děti do dosaženého 28 dne života

AKREDITACE:

Oddělení je akreditovaným pracovištěm pro specializační vzdělávání v oboru Neonatologie.
Ve spolupráci s Dětským oddělením je zajištěna kompletní příprava k pediatrické atestaci. Veškerou praxi, vyjma povinných kurzů, lze aboslvovat na domovském pracovišti.

VĚDECKÁ A PUBLIKAČNÍ ČINNOST:

Probíhá zde řada výzkumných projektů ve spolupráci se zahraničními i místními vědeckými institucemi.

Neurochirurgické oddělení

„Máš v srdci vášeň a chceš dělat medicínu na 150 %?
Neurochirurgie je obor, který má budoucnost před sebou“

doc. MUDr. Jiří Fiedler, Ph.D., MBA
primář oddělení

KONTAKT:
e-mail: fiedler.jiri@nemcb.cz
tel.: 387 876 001
https://www.nemcb.cz/oddeleni/neurochirurgicke-oddeleni/

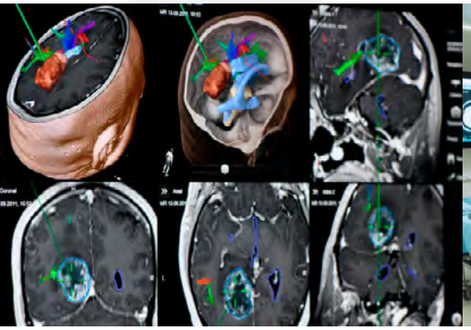

V rámci ČR máme největší zkušenosti s mozkovým bypassem a otevřenou mozkovou embolektomií. Patří nám několik českých a dvě světové priority v operativě cévních onemocnění mozku. Zajišťujeme chirurgickou léčbu onemocnění centrálního nervového systému, periferních nervů, páteře a míchy a zázemí pro neuroradiointervenční léčbu. Zabýváme se komplexní léčbou mozkových nádorů dospělých.

Operační sály jsou vybaveny perioperační magnetickou rezonancí pro mozkovou operativu, perioperačním CT pro spondylochirurgie, mozkovou a páteřní navigací umožňující cílenou a přesnou orientaci v mozku a v kostěných strukturách páteře a čtyřmi operačními mikroskopy. Bezpečnost operací na centrálním nervovém systému zlepšují přístroje monitorující neurologické funkce. Operace v komorovém systému a v oblasti hypofýzy jsou prováděny pomocí neuroendoskopu.

CENTRA VYSOCE SPECIALIZOVANÉ PÉČE:

- Centrum vysoce specializované cerebrovaskulární péče (Komplexní cerebrovaskulární centrum - „KCC“)
- Centrum vysoce specializované traumatologické péče
- Centrum vysoce specializované neuroonkologické péče
- Centrum vysoce specializované spondylochirurgické péče

STRUKTURA ODDĚLENÍ:

- Lůžková část (26 lůžek):
  - Standardní lůžková stanice
  - Stanice JIP
- Specializované ambulance:
  - Indikační a kontrolní ambulance
  - Onkotým

AKREDITACE:

Jsme akreditovaným pracovištěm pro specializační vzdělávání v oboru Neurochirurgie. Lékař ve specializované přípravě zvládne kromě standardních požadavků na neurochirurga i intraoperační monitoring. Veškerou praxi a přípravu lze absolvovat na domovském pracovišti. Lékaři mají možnost tréninku v mikrochirurgické laboratoři v Parazitologickém ústavu Biologického centra AV ČR a v rámci mikrovaskulárních workshopů pořádaných naším oddělením. Oddělení je oficiálním vzdělávacím centrem cévní neurochirurgie v rámci Světové federace neurochirurgických společností (WFNS).

CO NABÍZÍME NAVÍC:

Nabízíme specializační vzdělávání ve špičkové chirurgii na nejlepších operačních sálech v ČR, pracovní život v moderní nemocnici a osobní život v krásné přírodě jižních Čech. Podporujeme a u mladých lékařů vyžadujeme vědeckou a publikační činnost.
Pozor, velká možnost osobního růstu je vykoupená potem a dřinou, která k neurochirurgii u nás patří.

Neurologické oddělení

„Odbornost, kvalifikace, týmová práce“

Comprehensive Stroke Centre České Budějovice

doc. MUDr. Svatopluk Ostrý, Ph.D.
primář oddělení

KONTAKT:
e-mail: ostry.svatopluk@nemcb.cz
tel.: 387 875 801
https://www.nemcb.cz/oddeleni/neurologicke-oddeleni/

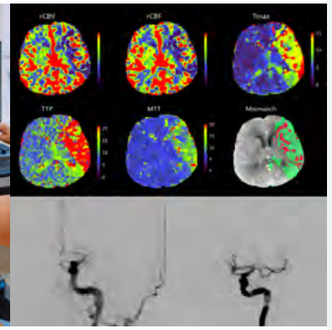

Pokrýváme celé spektrum neurologie. Důraz klademe na akutní stavy, léčíme i vzácná onemocnění. Zajišťujeme specializovanou komplexní neurologickou péči pro celý jihočeský kraj.

CENTRA VYSOCE SPECIALIZOVANÉ PÉČE:

- Centrum vysoce specializované cerebrovaskulární péče (Komplexní cerebrovaskulární centrum - „KCC“)
- Centrum vysoce specializované péče pro roztroušenou sklerózu a neuromyelitis optica - „MS centrum“
- Regionální centrum spasticity
- Centrum pro léčbu bolestí hlavy
- Neuromuskulární centrum

Centrum komplexní cerebrovaskulární péče (KCC) je od r. 2020 držitelem certifikace European Stroke Organization (ESO) a od roku 2021 nejvyššího diamantového ocenění světové iniciativy Angels v hodnocení kvality péče o pacienty s cévní mozkovou příhodou.

STRUKTURA ODDĚLENÍ:

- Lůžková část (38 lůžek)
  - Standardní lůžková stanice
  - Stanice JIP
- Specialiozované ambulance
  - Klinická neurofyziologie – EEG, EMG, evokované potenciály
  - Neurosonologie, epileptologie, neuromuskulární poradna
  - Poradna pro neurodegenerace, paliativní medicína

Specializovaná péče je evidována celkem v 6 národních i mezinárodních registrech.

VĚDECKÁ A PUBLIKAČNÍ ČINNOST:

Podílíme se na řešení klinických studií. Jsme spoluřešiteli grantových projektů. Publikujeme v zahraničních odborných časopisech.

AKREDITACE:

Neurologické oddělení je akreditovaným pracovištěm II. typu pro specializační vzdělávání v oboru Neurologie. Veškerou praxi i přípravu lze absolvovat na domovském pracovišti.

Oční oddělení

„Zajímá tě mikrochirurgie? Mikroskopy, lasery, zobrazovací a navigační systémy? Oftalmologie je nejlepším příkladem propojení high-tech a medicíny“

MUDr. David Honner, FEBO, MHA
primář oddělení

KONTAKT:
e-mail: honner.david@nemcb.cz
tel.: 387 878 408
https://www.nemcb.cz/oddeleni/ocni-oddeleni/

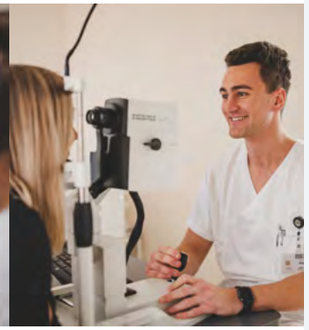

Zajišťujeme veškerou specializovanou oftalmologickou péči pro děti i dospělé. Jsme spádovým pracovištěm pro celý Jihočeský kraj. Jako jediní v kraji disponujeme lůžkovým oddělením.

Dlouhodobě rozvíjíme operativu předního i zadního segmentu oka, strabismu, rekonstrukčních operací víček a transplantačních výkonů na rohovce. V rámci makulárního centra indikujeme a vedeme intravitreální anti-VEGF léčbu.

Dětská oftalmologická ambulance zajišťuje ve spolupráci s Neonatologickým oddělením péči o předčasně narozené děti. Intenzivně spolupracujeme také s dalšími odděleními nemocnice (Plastická chirurgie, Oddělení otorinolaryngologie a chirurgie hlavy a krku, Oddělení ústní, čelistní a obličejové chirurgie, Neurochirurgie), jejichž působení v okolí očního orgánu je zásadní.

SPECIALIZOVANÁ PÉČE:

- Statut aplikačního centra pro anti-VEGF terapii

STRUKTURA ODDĚLENÍ:

- Lůžková část (12 lůžek)
- Specializované ambulance:
  - Dětská ambulance
  - Glaukomová ambulance
  - Makulární centrum
  - Névová a onkologická ambulance
  - Rohovková ambulance
  - Sítnicová ambulance
  - Strabologická ambulance
  - Uveologická ambulance
  - Všeobecná ambulance, koziliární poradna

AKREDITACE:

Oční oddělení je akreditovaným pracovištěm pro specializační vzdělávání v oboru Oftalmologie. Veškerou praxi a přípravu lze absolvovat na domovském pracovišti.

CO NABÍZÍME NAVÍC:

Práci v mladém kolektivu na pracovišti vybaveném nejnovějšími high-end diagnostickými i terapeutickými přístroji.

Oddělení kardiochirurgie, hrudní chirurgie a cévní chirurgie

„Léčíme srdcem“

doc. MUDr. Aleš Mokráček, CSc.
primář kardiochirurgie

MUDr. Jiří Krbec
primář hrudní chirurgie

KONTAKT:
e-mail: mokracek.ales@nemcb.cz,
krbec.jiri@nemcb.cz
tel.: 387 874 201
https://www.nemcb.cz/oddeleni/kardiochirurgicke-oddeleni/

Kardiochirurgie tvoří spolu s kardiologií, cévní chirurgií, angiologií a intervenční radiologií jedno z jedenácti Komplexních kardiovaskulárních center v České republice. Centrum má nejvyšší možný statut v rámci České republiky a je pracovištěm s kardiochirurgickou akreditací Ministerstva zdravotnictví České republiky.

CENTRA VYSOCE SPECIALIZOVANÉ PÉČE:

- Centrum vysoce specializované komplexní kardiovaskulární péče pro dospělé

STRUKTURA ODDĚLENÍ:

- Lůžková část (62 lůžek)
  - Standardní lůžka
  - Stanice JIP
  - Stanice RES
- Specializované ambulance:
  - Ambulance cévní chirurgie
  - Ambulance kardiochirurgie
  - Ambulance hrudní chirurgie
  - Cévní indikační tým
  - Plicní onkologická komise

VĚDECKÁ A PUBLIKAČNÍ ČINNOST:

Naši lékaři jsou autory řady úspěšných monografií jako například Kardiovaskulární a hrudní chirurgie, Kardiochirurgie v instruktivních kazuistikách a Transkatétrová implantace chlopní.

Kardiochirurgie

Poskytujeme péči v celém spektru operací srdce s výjimkou transplantačního programu. Provádíme veškeré operace pro ischemickou chorobu srdeční i pro chlopenní onemocnění, operace na hrudní aortě a velkých cévách, stejně jako operace kvůli srdečním arytmiím. Vedle klasických přístupů nabízíme operace miniinvazivní včetně operací video asistovaných. Ve spolupráci s Kardiologickým oddělením provádíme katetrizační výkony na srdečních chlopních (náhrady, plastiky) a hybridní výkony na cévním systému včetně implantací výztuh (stentgraftů) do hrudní aorty.

AKREDITACE A VZDĚLÁVÁNÍ:

Kardiochirurgie je akreditovaným pracovištěm pro specializační vzdělávání v oboru Kardiochirurgie. Veškerou praxi a přípravu lze absolvovat na domovském pracovišti.
Jsme školícím centrem pro CoxMAZE IV proceduru a školícím centrem pro nestehovou protézu Perceval plus.

Hrudní chirurgie

Hrudní chirurgie je v naší republice oborem nástavbovým v návaznosti na složení atestace z chirurgie či kardiochirurgie. V českobudějovické nemocnici má dlouholetou tradici sahající až do 40. let 20. století.

Poskytujeme chirurgickou léčbu dospělým pacientům s onemocněními a patologickými stavy hrudního koše a jeho orgánů. Úzce spolupracujeme v rámci nemocnice kromě oborů našeho centra s Onkologickým oddělením, resp. Komplexním onkologickým centrem, Oddělením plicním a TBC a Plicní léčebnou, oddělením ARO, Oddělením úrazové chirurgie. resp. krajským Traumacentrem, dále s Patologickým, Rehabilitačním, Chirurgickým, Neurochirurgickým oddělením, Oddělením otorinolaryngologie a chirurgie hlavy a krku, Oddělením ústní, čelistní a obličejové chirurgie, Infekčním oddělením, Interním oddělením a mnoho dalšími.

Hrudní chirurgie je regionálním centrovým pracovištěm poskytujícím služby a konzultace zdravotnickým zařízením Jihočeského kraje obzvláště v rámci holdingu Jihočeských nemocnic, a.s., v ojedinělých případech i nadregionálně.

Portfolio prováděných operačních výkonů tvoří prakticky kompletní spektrum plicní a hrudní chirurgie s výjimkou chirurgie horní části zažívacího traktu – jícnu a některých celorepublikově ojedinělých zákroků centralizovaných do pneumoonkochirurgických center. Provádíme zákroky akutní i elektivní, z příčin úrazových i neúrazových, při onemocněních nádorových i nenádorových.

SPEKTRUM VÝKONŮ:

- Semikonzervativní výkony - hrudní drenáže
- Miniinvazivní výkony - videotorakopie VTS
- (Video)mediastinoskopie
- **Videoasistovaná torakoskopie VATS**
- **Roboticky asistovaná torakoskopie RATS**
- Invazivní otevřené operace – torakotomie, sternotomie, mediastinotomie

Cévní chirurgie

Cévní chirurgie má v českobudějovické nemocnici mnoholetou tradici. Od dubna 2022 je součástí komplexního kardiovaskulárního a thorakálního centra. Zabýváme se především chirurgickou léčbou onemocnění tepen a žil, a to zejména v rámci komplexu ischemické choroby dolních končetin, operací výdutí velkých tepen včetně aorty.

Operace provádíme jak klasickým otevřeným způsobem tak nově i roboticky asistovanými přístupy, což je relativně unikátní nejen v rámci České Republiky .

Do spektra cévně chirurgických výkonů patří i operace varixů a žilní přístupy pro dialyzované pacienty. Moderní cévní chirurgie posledních let se opírá nejen o tradičně sofistikované chirurgické výkony, ale je ve znamení rozšiřování se o endovaskulární intervence, stentáže a miniinvazivní operace, které jsou prováděny ve spolupráci s intervenčními angiology a rentgenology a mladí lékaři se budou školit i v těchto dovednostech.

V rámci českobudějovického traumacentra se podílíme na péči o pacienty s nejtěžšími končetinovými a dutinovými poraněními, při kterých jsou tangovány velké cévy, a jsou tak potencionálně ohroženi na životě, či hrozí ztráta končetiny. Spádově zajištujeme specializovanou péči o cévně chirurgické pacienty z celého jihočeského regionu.

SPEKTRUM VÝKONŮ:

- Angioplastika
- Náhrady výdutí aort bypassem, nebo stentgraftem
- Embolektomie
- Zajištění přístupů pro hemodialýzu: arterio-venozní shunty

AKREDITACE A VZDĚLÁVÁNÍ:

Jsme čerstvě akreditovaným pracovištěm v oboru Cévní chirurgie bez nutnosti dlouhodobých stáží mimo naše oddělení. Cévní chirurgie je nyní základním chirurgickým oborem, základní kmen je možný buď chirurgický nebo kardiochirurgický.

Nabízíme zajímavou práci v dynamicky se rozvíjející oblasti chirurgie, vhodnou pro mladé lékaře se zájmem o operační obor.

Oddělení následné péče 1

„Ničím nestárne člověk rychleji, než neustálou myšlenkou na to, že zestárne“

MUDr. Jitka Cábková
primářka oddělení

KONTAKT:
e-mail: cabkova.jitka@nemcb.cz
tel.: 387 874 901
https://www.nemcb.cz/oddeleni/1-oddeleni-nasledne-pece/

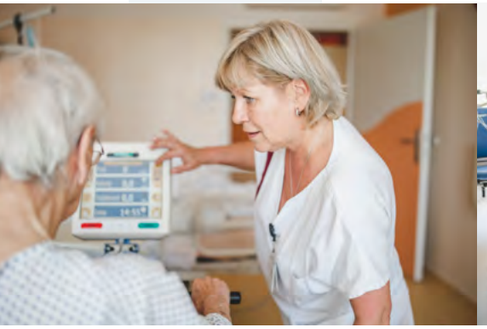

Důvodem k umístění nemocného na lůžko následné péče je vždy zdravotní stav pacienta, nikoliv jeho sociální situace. Zdravotní péče není obecně nijak časově limitována, pokud jsou přijetí a pobyt v lůžkovém zdravotnickém zařízení prokazatelně indikovány ze zdravotních důvodů.

K hospitalizaci na Oddělení následné péče 1 jsou indikováni pacienti z akutních lůžek naší nemocnice, kteří již nepotřebují péči na akutním lůžku, ale vyžadují doléčení se stálou lékařskou péčí. V širokém spektru léčených chorob převažují nemoci interního charakteru.

Velkou skupinu nemocných tvoří nemocní po úrazech a operacích, nejčastěji pohybového aparátu, kdy léčba a následná rehabilitace vyžaduje delší časové období vzhledem k vyššímu věku nebo povaze onemocnění.

Při příjmu se v rámci vstupního vyšetření zhodnotí celkový zdravotní stav pacienta se zaměřením na aktuálně probíhající onemocnění. U přijatých nemocných dokončujeme naplánovaná vyšetření z akutního lůžka, provádíme rehabilitaci a nácvik soběstačnosti. U každého nemocného je stanoven plán léčebné, rehabilitační a ošetřovatelské péče.

STRUKTURA ODDĚLENÍ:

- Lůžková část (96 lůžek):
  - 4 standardní lůžkové stanice
- Ambulance:
  - Interní
  - Geriatrická
  - Diabetologická

Lůžková a ambulantní část slouží jako funkční celek. Ambulance slouží ke kontrole a ošetření geriatrických pacientů, součástí ambulantní části je také léčba chronických ran. S lékaři, pacientem a rodinnými příslušníky také úzce splupracuje sociální pracovnice, která působí v rámci oddělení. Součástí týmu jsou také nemocniční kaplani, kteří jsou k dispozici pacientům, jejich rodinám i veškerému zdravotnickému personálu.

AKREDITACE:

Oddělení je akreditovaným pracovištěm pro specializační vzdělávání v oboru Geriatrie. Zajišťujeme praxi studentům lékařských fakult. Téměř veškerou praxi a přípravu lze absolvovat na domovském pracovišti. Možnost dalšího specializačního vzdělavání.

Oddělení následné péče 2

„Medicína od A do Z“

MUDr. Michaela Zatloukalová
primářka oddělení

KONTAKT:
e-mail: zatloukalova.michaela@nemcb.cz
tel.: 387 878 201
https://www.nemcb.cz/oddeleni/2-oddeleni-nasledne-pece-a-spankova-laborator/

Oddělení následné péče 2 pečuje o nemocné pacienty přeložené z akutních lůžek v rámci nemocnice a o pacienty, kteří byli ambulantními lékaři indikováni k hospitalizaci z důvodu exacerbace jejich chronického onemocnění. Dále pečujeme o pacienty v dlouhodobém bezvědomí.

Součástí oddělení je interní, geriatrická a neurologická ambulance, též ambulance poruch kostního metabolismu. K dispozici je ultrazvukové vyšetření a elektromyografie.

Zároveň zde sídlí lůžková část Centra pro poruchy spánku a neinvazivní ventilaci, což je sdružení zdravotníků Nemocnice České Budějovice, a.s. (Oddělení následné péče 2, Plicní léčebna, Dětské oddělení, ORL a Oddělení ústní, čelistní a obličejové chirurgie). Na lůžkové části Centra se provádí celé spektrum vyšetřovacích i léčebných technik, tedy včetně videopolysomnografie a testu mnohočetné latence usnutí.

STRUKTURA ODDĚLENÍ:

- Lůžková část:
  - Stanice A (35 lůžek)
  - Stanice B (35 lůžek)
  - Stanice C (20 lůžek)
  - Apalická jednotka (7 lůžek)
  - Spánková laboratoř (5 lůžek)

- Specializované ambulance:
  - Neurologická ambulance
  - Ambulance pro kostní metabolismus
  - Geriatrická ambulance
  - Interní ambulance
  - Ambulance spánkové laboratoře
  - Poradna pro poruchy spánku
  - Elektromyografie
  - Echografické vyšetření

AKREDITACE:

Centrum pro poruchy spánku a neinvazivní ventilaci je akreditováno Českou společností pro výzkum spánku a spánkovou medicínu.

Oddělení nukleární medicíny

„S námi zazáříte“

MUDr. Vojtěch Kratochvíl, MHA
primář oddělení

KONTAKT:
e-mail: kratochvil.vojtech@nemcb.cz
tel.: 387 875 603
https://www.nemcb.cz/oddeleni/oddeleni-nuklearni-mediciny/

Oddělení nukleární medicíny Nemocnice České Budějovice, a.s. se řadí k nejzkušenějším pracovištím svého druhu a patří k nejkomplexněji vybaveným pracovištím v celé České republice. Svým významem dalece přesahujeme hranice Jihočeského kraje.

Poskytujeme konvenční scintigrafická vyšetření včetně hybridního zobrazování SPECT/CT, diagnostiku pomocí pozitronové emisní tomografe PET/CT i terapii radiofarmaky. Dispenzarizujeme vybrané pacienty s nádory štítné žlázy.

Pracujeme v jednosměnném provozu.

STRUKTURA ODDĚLENÍ:

- Diagnostický úsek:
  2 hybridní SPECT/CT kamery
  1 hybridní PET/CT skener

- Standardní lůžková stanice (10 lůžek):
  Terapie radionuklidy u vybraných benigních a maligních onemocnění

- Specializované ambulance:
  Obecná ambulance nukleární medicíny
  - Konsiliární činnost k diagnostickým a terapeutickým výkonům na oddělení
  - Terapie radionuklidy u vybraných benigních a maligních onemocnění

  Thyreoonkologické ambulance
  - Dispenzarizuje vybrané pacienty s nádory štítné žlázy

AKREDITACE:

Oddělení je akreditovaným pracovištěm pro specializační vzdělávání v oboru Nukleární medicína pro lékařské i nelékařské zdravotní pracovníky. Veškerou praxi a přípravu lze absolvovat v rámci Nemocnice České Budějovice, a.s.

PUBLIKAČNÍ ČINNOST:

Oddělení nukleární medicíny pravidelně publikuje v odborných periodikách a prezentuje na odborných regionálních i celostátních akcích.

Oddělení otorinolaryngologie a chirurgie hlavy a krku (ORL)

„Moderně se rozvíjející obor vyžaduje moderní styl práce a přátelské pracovní prostředí“

MUDr. Pavel Střihavka
primář oddělení

KONTAKT:
e-mail: strihavka.pavel@nemcb.cz
tel.: 387 878 501
https://www.nemcb.cz/oddeleni/oddeleni-otorinolaryngologie-a-chirurgie-hlavy-a-krku-orl/

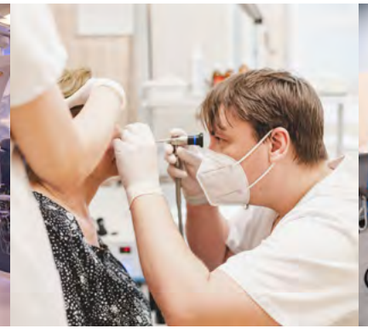

Oddělení poskytuje lékařskou péči v celé šíři oboru na úrovni fakultních nemocnic. Kromě základních ORL výkonů provádíme kompletní spektrum onkochirurgických výkonů včetně endoskopické laserové mikrochirurgie, chirurgie slinných žláz, štítné žlázy a příštítných tělísek; dále otochirurgické výkony, endoskopické endonasální výkony a chirurgie spodiny lební. Zabýváme se i estetickou chirurgií zevního nosu a spánkovou medicínou. Pozornost je věnována i audiologii, otoneurologii a foniatrii.

Na centrálních operačních sálech využíváme moderních přístrojů, například operační mikroskop, chirurgický CO2 laser, endoskopické věže s rozlišením obrazu 4K, elektromagnetickou chirurgickou navigaci, radiofrekvenční termoterapii, vybavení pro piezoelektrickou kostní chirurgii, peroperační neuromonitoraci hlavových nervů a další. Ambulantní část disponuje sonografem, fibrolaryngoskopy včetně NBI, tónovými audiometry, přístroji pro vyšetření otoakustických emisí a evokovaných potenciálů. Vestibulární vyšetřovna je vybavena nejmodernějšími přístroji s kvalitním zobrazením.

CENTRA VYSOCE SPECIALIZOVANÉ PÉČE:

- Centrum vysoce specializované onkologické péče pro dospělé
- Centrum vysoce specializované péče o dětské pacienty s trvalou poruchou sluchu
- Centrum biologické terapie pro chronickou rinosinusitidu s nosními polypy

STRUKTURA ODDĚLENÍ:

- Lůžková část: 25 standardních lůžek a 4 monitorovaná lůžka
- Specializované ambulance:

Ronchopatie a poruchy spánku	Foniatrie	Sonografie
Audiologie	Logopedie	Neurootologie
Dětská	Onkologie	Otologie
Endoskopie	Rinologie	Dysfagiologie

AKREDITACE:

Oddělení je akreditovaným pracovištěm II. typu pro specializační vzdělávání v oboru Otorinolaryngologie a chirurgie hlavy a krku. Veškerou praxi a přípravu lze absolvovat na domovském pracovišti včetně foniatrické stáže.

CO NABÍZÍME NAVÍC:

Uplatní se zde jak lékaři, kteří chtějí dělat špičkovou chirurgii, tak lékaři, kteří upřednostňují malé chirurgické výkony nebo nechirurgickou práci v oblasti audiologické a vestibulární diagnostiky nebo ambulantní péče.

Oddělení plastické chirurgie

„Když bojuješ, můžeš prohrát. Ale když nebojuješ, už jsi prohrál“

MUDr. Vladimír Mařík
primář oddělení

KONTAKT:
e-mail: marik.vladimir@nemcb.cz
tel.: 387 874 701
https://www.nemcb.cz/oddeleni/oddeleni-plasticke-chirurgie/

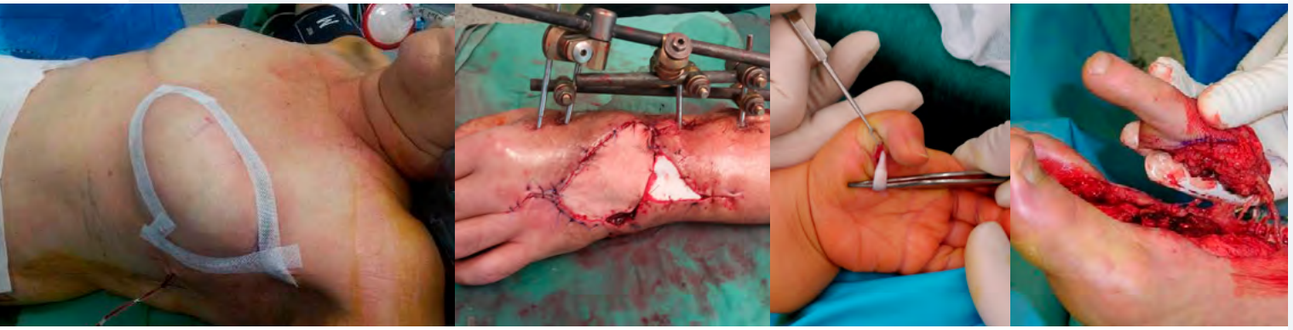

Oddělení patří mezi přední pracoviště plastické chirurgie v České republice a je současně replantačním centrem. Ročně provedeme 1300 - 1500 operací.

Zabýváme se problematikou vrozených vad, zejména pak vrozenými vadami rukou, prstů nohy, ušního boltce, očních víček, vrozenými kožními nádory a cévními malformacemi. Dále pak chirurgickou léčbou kožních nezhoubných i zhoubných nádorů, zejména basaliomů, spinaliomů a melanomů. Ve spolupráci s Oddělením úrazové chirurgie, Oddělením ústní, čelistní a obličejové chirurgie, Oddělením otorinolaryngologie a chirurgie hlavy a krku, Očním a Ortopedickým oddělením řešíme rozsáhlé defekty po odstranění pokročilých nádorů.

Nedílnou součástí práce oddělení je řešení akutních úrazů ruky, zejména ztrátových poranění, poranění šlach, nervů, následné operace rukou po již proběhlých úrazech či onemocnění ruky a rekonstrukce prstů ruky. Poskytujeme replantační servis pro oblast jižních a západních Čech. Podílíme se na léčbě popálenin 2. a 3. stupně do rozsahu 15 %. Provádíme operační léčbu dekubitů, chronických osteomyelitid, kožních defektů, rozsáhlých defektů tkání mikrochirurgickými přenosy a rekonstrukce prsů po odstranění nádorů. Dále provádíme kompletní spektrum estetických operací. Každý rok organizujeme vzdělávací akci s nejpřednějšími plastickými chirurgy z celého světa.

STRUKTURA ODDĚLENÍ:

- Lůžková část (15 lůžek)
- Konzultační a kontrolní ambulance

AKREDITACE:
Oddělení je akreditovaným pracovištěm pro specializační vzdělávání v oboru Plastická chirurgie.

CO NABÍZÍME NAVÍC:
Oddělení vede prim. MUDr. Vladimír Mařík, který je druhé funkční období předsedou Společnosti estetické chirurgie ČLS JEP a zároveň členem jejího výboru; je také místopředsedou akreditační komise pro plastickou chirurgii při MZ ČR.

Zástupce primáře MUDr. Pavel Kurial převzal po primáři Maříkovi funkci národního sekretáře ISAPS pro Českou republiku a je vědeckým sekretářem výboru Společnosti estetické chirurgie ČLS JEP.

Oba pravidelně přednáší problematiku plastické chirurgie v zahraničí.

Oddělení plicní a TBC

„Dum spiro spero. Dokud dýchám, doufám." (Cicero)

MUDr. Petr Vaník, Ph.D.
primář oddělení

KONTAKT:
e-mail: vaník.petr@nemcb.cz
tel.: 387 876 101
https://www.nemcb.cz/oddeleni/oddeleni-plicni-a-tbc/

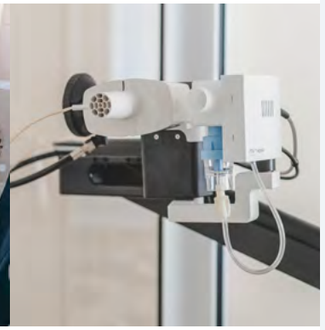

Úrovní péče patříme mezi přední krajská pracoviště srovnatelná s některými klinickými odděleními fakultních nemocnic. V rámci Jihočeského kraje disponujeme nejrozsáhlejší paletou funkčních vyšetřovacích metod. Zaměřujeme se na rychlou diagnostiku celého spektra plicních onemocnění a jejich adekvátní léčbu.

Úzce spolupracujeme s řadou oddělení, zejména s Plicní léčebnou, kam předáváme pacienty k léčbě tuberkulózy a také k pokračování v zavedené léčbě zejména u chronických a polymorbidních pacientů, kde je předpoklad jejího delšího trvání.

V rámci bronchologie provádíme mimo jiné punkci lymfatických uzlin či jiných útvarů v mediastinu pod endobronchiálním ultrazvukem, v této oblasti patříme na úplnou špici pracovišť v rámci naší republiky. Využíváme i moderní postupy v navigaci k periferním plicním ložiskům (skiaskopie, radiální ultrazvuk). Provádíme i některé úkony v rámci intervenční bronchologie (elektro- a kryokauter). Zajišťujeme nepřetržitou dostupnost akutní bronchoskopie pro celou nemocnici.

SPECIALIZOVANÁ PÉČE (včetně indikace cílené, tzv. biologické léčby):

- Centrum diagnostiky a léčby intersticiálních plicních procesů
- Centrum pro obtížně léčitelné astma bronchiale

STRUKTURA ODDĚLENÍ:

- Lůžková část (28 lůžek)
- Bronchologický sál
- Pracoviště cytologické včetně rychlé diagnostiky na sále (ROSE)
- Specializované ambulance:
  - Ambulance pro plicní fibrózy
  - Ambulance pro těžké astma
  - Funkční vyšetřování
  - Indikační seminář s hrudním chirurgem
  - Pneumo-onkochirurgické konzilium

AKREDITACE:

Oddělení je akreditovaným pracovištěm 3. stupně pro specializační vzdělávání v oboru Pneumologie.

Oddělení pracovního lékařství

„Zajímavý interní klinický obor aneb akutní medicína nemusí být volbou pro každého"

MUDr. Aleš Hejlek
primář oddělení

KONTAKT:
e-mail: hejlek.ales@nemcb.cz
tel.: 387 878 151
https://www.nemcb.cz/oddeleni/oddeleni-pracovniho-lekarstvi/

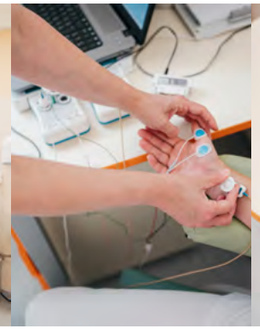

Pracovní lékařství je multidisciplinárním oborem, který se zabývá vztahem a vlivem práce, pracovního prostředí a pracovních podmínek na zdraví člověka. Jeho součástí je klinické pracovní lékařství patřící mezi interní obory s preventivním zaměřením reprezentované Oddělením pracovního lékařství.

Oddělení je rozsáhlejším ambulantním zařízením. Kromě sedmi ambulancí (včetně ambulance praktického lékaře) disponujeme vlastní odběrovou místností a dvěma funkčními laboratořemi (EKG, spirometrie, screeningové audio a EMG, křeslo s řízenou chladicí jednotkou vody, osmiprstová pletysmografie). Kromě individuálních interních vyšetření klientů zde tedy provádíme řadu speciálních vyšetření.

Na podkladě výběrového řízení bylo oddělení v roce 2023 znovu uděleno Ministerstvem zdravotnictví ČR povolení k uznávání a dispenzarizaci i léčení nemocí z povolání (a ohrožení nemocí z povolání) pro spád Jihočeského kraje a okresu Pelhřimov kraje Vysočina. Šetření a hlášení nemocí z povolání se provádí dle platného Seznamu nemocí z povolání a podle přísných kritérií daných legislativou.

Metodicky vedeme ambulanci pro kožní nemoci z povolání, která je součástí Kožního oddělení.

- Přehled nejčastějších vyšetření používaných při šetření nemocí z povolání:
  - Vodní chladový pokus a pletysmografie
  - Elektromyografie
  - Audiometrie
  - Spirometrie

Pracovnělékařské služby poskytujeme v rámci nemocnice; jsme konziliárním partnerem v oboru pracovního lékařství, vedeme ordinaci praktického lékaře, která je strukturální součást oddělení. Poskytujeme také služby smluvního charakteru (pro cca stovku malých, středních a velkých podniků Jihočeského kraje a Kraje Vysočina).

AKREDITACE:
Oddělení je akreditovaným pracovištěm pro specializační vzdělávání v oboru Pracovní lékařství a Všeobecné praktické lékařství.

PUBLIKAČNÍ ČINNOST:
Lékaři oddělení se podílí na vytváření odborných publikací a prvidelně přednáší na odborných akcích.

Oddělení úrazové chirurgie

„Pracujeme tak, aby se u nás chtěl léčit každý“

doc. MUDr. Martin Kloub, Ph.D., MHA
primář oddělení

KONTAKT:
e-mail: kloub.martin@nemcb.cz
tel.: 387 874 701
https://www.nemcb.cz/oddeleni/oddeleni-urazove-chirurgie/

Ošetřujeme pacienty s poraněním měkkých tkání a skeletu v celém rozsahu včetně pánve. Ve spolupráci s Neurochirurgickým oddělením řešíme i úrazy páteře a nitrolebních poranění.
Jsme základní součástí traumacentra I. stupně, které je poskytovatelem vysoce specializované traumatologické péče pro Jihočeský kraj a zajišťuje komplexní diagnostickou a léčebnou péči o triáž pozitivní pacienty. Při operacích používáme nejmodernější implantáty, postupy a standardy AOTrauma. Erudicí a vybavením se můžeme srovnávat s nejmodernějšími traumacentry v Evropě.

Kromě operační léčby zlomenin řešíme komplikace a následky úrazů. Rovněž se podílíme na endoprotetice v rozsahu cervikokapitální náhrady hlavice u zlomenin krčku starších pacientů a náhradě ramenního kloubu, včetně tzv. reverzní náhrady.

Celkem provedeme na operačním sále cca 2 500 akutních výkonů ročně. Poskytujeme v nepřetržitém provozu odbornou traumatologickou péči dětským i dospělým pacientům.
Ročně zde ošetříme okolo 50 000 pacientů.

CENTRA VYSOCE SPECIALIZOVÉ PÉČE:

- Centrum vysoce specializované traumatologické péče pro dospělé a děti

STRUKTURA ODDĚLENÍ:

- Lůžková část (68 lůžek)
  - Stanice A, B a Stanice JIP
- Specializované ambulance
  - Ambulance úrazů ramene a lokte
  - Ambulance pro poranění nohy
  - Ambulance pro poranění ruky
  - Ambulance polytraumat, infektů při zlomenině a jiných komplikací
  - Úrazová kolenní ambulance
  - Úrazová pánevní ambulance
  - Ambulance dětských úrazů

AKREDITACE A VZDĚLÁVÁNÍ:

Oddělení je akreditovaným pracovištěm pro specializační vzdělávání v oboru Traumatologie, ve spolupráci s Ortopedickým oddělením pak ve specializačním oborou Ortopedie a traumatologie pohybového ústrojí. Umožňujeme postgraduální studium v oboru experimentální chirurgie nebo ortopedie. Velká část lékařů oddělení je členy pedagogického sboru AOTrauma Česká republika, díky tomu je zde možnost postupného aktivního začlenění do této celosvětové organizace postgraduálního vzdělávání v traumatologii.

Oddělení urgentního příjmu

„Diferenciální diagnostika a léčba akutních stavů napříč obory“

MUDr. Dita Nováková
primářka oddělení

KONTAKT:
e-mail: novakova.dita@nemcb.cz
tel.: 387 876 901
https://www.nemcb.cz/oddeleni/oddeleni-urgentniho-prijmu/

Oddělení urgentního příjmu slouží jako vstupní místo do nemocnice pro dospělé pacienty s akutními obtížemi neúrazové povahy a je moderně vybavené pro poskytování urgentní péče k záchraně života.

Filozofie centralizace péče o akutního nemocného je cílena na bezpečnost pacienta i zdravotnického personálu - akutní pacient by měl po nemocnici putovat co nejméně, maximální množství potřebné péče by mělo být soustředěno na jednom místě.

STRUKTURA ODDĚLENÍ:

- Ambulantní část

  V ambulancích jsou ošetřováni pacienti s nízkým rizikem selhání životních funkcí. Součástí tohoto provozu je i zákrokový sál pro menší chirurgické výkony a sdílená ultrazvuková vyšetřovna.

- Lůžková část (9 lůžek)

  Na lůžkové části oddělení jsou ošetřováni pacienti, u nichž hrozí nebezpečí z prodlení a pacienti z ambulantní části, jejichž stav nebo léčba vyžaduje uložení na lůžko (imobilita, potřeba infuzní terapie, většího množství diagnostických úkonů apod.). Lůžková část disponuje dvěma boxy pro péči o kriticky nemocné, jedním izolačním boxem a dalšími šesti lůžky v polootevřeném prostoru. Tým urgentního příjmu zajišťuje v případě potřeby první pomoc i v místech prostorově anebo funkčně přiléhajících k oddělení.

AKREDITACE A VZDĚLÁVÁNÍ:

Oddělení urgentního příjmu je akreditovaným pracovištěm pro specializační vzdělávání v oboru Urgentní medicína.

CO NABÍZÍME NAVÍC:

Oddělení urgentního příjmu úzce spolupracuje se Zdravotnickou záchrannou službou Jihočeského kraje.

Oddělení ústní, čelistní a obličejové chirurgie

„Chirurgický obor se zajímavou náplní a perspektivní budoucností“

MDDr. Josef Šebek
primář oddělení

KONTAKT:
e-mail: sebek.josef@nemcb.cz
tel.: 387 878 556
https://www.nemcb.cz/oddeleni/stomatochirurgicke-oddeleni/

Oddělení poskytuje zdravotní péči v oboru Orální a maxilofaciální chirurgie. Za rok chirurgicky ošetříme průměrně více než 120 pacientů s úrazem obličejových kostí a měkkých tkání obličeje. Na našich lůžkách hospitalizujeme a ošetříme více než 250 pacientů, z toho v průměru kolem 100 pacientů je hospitalizováno pro rozsáhlý kolemčelistní zánět zubního původu.

Zhoubných nádorových onemocnění odoperujeme za rok průměrně kolem 60. Ostatní hospitalizace se týkají nejčastěji rozsáhlejších cyst čelistí, nepříznivě uložených neprořezaných zubů či benigních nádorů.

Dále poskytujeme péči pacientům zdravotně kompromitovaným, jejichž chirurgické ošetření v běžné zubní ambulanci představuje významné zdravotní riziko. Za rok provedeme v průměru kolem 1 300 ambulantních operačních výkonů.

Disponujeme moderním vybavením jako je např: CBCT, samostatný OPG rentgen a intraorální rentgen, endoskopická věž včetně artroskopu, sialendoskop a další. Studijní modely i chirurgické šablony tvoříme na vlastní 3D tiskárně.

STRUKTURA ODDĚLENÍ:

- Integrovaná lůžková část pro plánované hospitalizace (6 lůžek)
- Zákrokový sálek
- Operační sál
- Specializované ambulance
  - Ambulance pro poruchy spánku
  - Ambulance pro hendikepované pacienty
  - Kloubní poradna
  - Onkologický tým
  - Ortognátní poradna
  - Stomatochirurgická ambulance

AKREDITACE:

Oddělení je akreditovaným pracovištěm pro specializační vzdělávání v oboru Orální a maxilofaciální chirurgie. Oddělení je akreditovaným pracovištěm České stomatologické komory I. typu pro stáže a praktické kurzy k získání Osvědčení pro vybranou péči v oboru Stomatologická chirurgie.

Onkologické oddělení

„Základem léčby je individualizovaný přístup k pacientovi“

MUDr. Taťána Karpianusová
primářka oddělení

KONTAKT:
e-mail: karpianusova.tatana@nemcb.cz
tel.: 387 875 001
https://www.nemcb.cz/oddeleni/onkologicke-oddeleni/

Oddělení je zařazeno do sítě komplexních onkologických center garantovaných Českou onkologickou společností ČLS JEP. Jsme oprávněni provádět veškerou onkologickou léčbu a léčbu ionizujícím zářením včetně nákladné cytostatické, cílené terapie a imunoterapie.

CENTRA VYSOCE SPECIALIZOVANÉ PÉČE:

- Centrum vysoce specializované onkologické péče pro dospělé

STRUKTURA ODDĚLENÍ:

- Úsek radioterapie

  Disponujeme dvěma ozařovnami s lineárními urychlovači TrueBeam, CT simulátorem Canon Aquilion LB s vyšetřovnou, brachyterapií a RTG terapeutickým přístrojem. Součástí oddělení je i fyzikálně technický úsek s veškerým zázemím, stanice plánování léčby, dozimetrie a mechanická dílna.

- Lůžková část (67 lůžek):

  Stanice A, B, a Stanice JIP

  Denní stacionář (10 lůžek, 12 aplikačních křesel) - slouží pro ambulantní podávání chemoterapie, bioterapie, imunoterapie, infuzí a krevních derivátů.

- Specializované ambulance:

  Disponujeme 6 ambulancemi, kde probíhá onkologická léčba (chemoterapie, cílená léčba, imunoterapie), konziliární činnost, dispenzarizace pacientů včetně onkogenetického sledování, příjem pacientů, řešení akutních potíží pacientů a pracují zde některé multidisciplinární týmy.

Samostatnou jednotkou je Centrum klinické onkologie zpracovávající data pro Národní onkologický registr.

MULTIDISCIPLINÁRNÍ ONKOLOGICKÉ TÝMY:

Gynekologický	ORL
Hepatopankreatobiliární	Plicní
Mamární	Stomatochirurgický
Melanomový	Tým pro nádory zažívacího traktu (GIT)
Neurochirurgický	Urologický

AKREDITACE:

Oddělení je akreditovaným pracovištěm pro specializační vzdělávání v oborech Radiační onkologie a Klinická onkologie.

Ortopedické oddělení

„Ortopedie je práce, která nás baví a děláme ji srdcem.
Náš špičkový přátelský kolektiv je to nejcennější, co máme“

MUDr. David Musil, Ph.D.
primář oddělení

KONTAKT:
e-mail: musil.david@nemcb.cz
tel.: 387 878 801
https://www.nemcb.cz/oddeleni/ortopedicke-oddeleni/

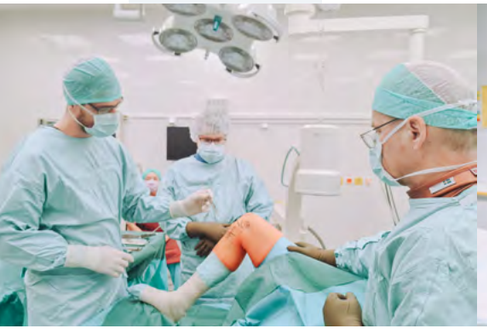

Oddělení patří k nejlepším ortopedickým pracovištím v ČR. Ročně projde našimi operačními sály 2-3 tisíce pacientů a ošetříme 30-40 tisíc ambulantů.

Těžištěm naší práce je zejména operační léčba pohybového aparátu, která je rozdělena na další specializované obory. Největší počet zákroků tvoří implantace kloubních náhrad. Dále se věnujeme artroskopické a sportovní medicíně, chirurgii ruky, ramene, kolene, kyčle a nohy, dětské, onkologické a septické ortopedii.

Vedoucí lékaři jednotlivých specializací vesměs působí ve vedoucích funkcích odborných společností a mají mnohé zkušenosti ze zahraničních ortopedických pracovišť.

STRUKTURA ODDĚLENÍ:

- Lůžková část (56 lůžek): Standardní lůžková stanice (A,B) a stanice JIP
- Specializované ambulance:

Ambulance pro endoprotetiku	Dětská ambulance
Ambulance pro infekce muskuloskeletálního aparátu	Kolenní ambulance
Ambulance pro problematiku nohy	Ramenní ambulance
Ambulance pro problematiku ruky	Skoliotická poradna
Ambulance pro revizní endoprotetiku	Sportovní ambulance
Ambulance pro tumory pohybového aparátu	Ultrazvukové vyšetření kyčlí

AKREDITACE:

Oddělení je akreditovaným pracovištěm pro specializační vzdělávání v oboru Ortopedie a traumatologie pohybového ústrojí. Nabízíme přátelský kolektiv se špičkovými odborníky uznávanými v České republice i v zahraničí, kteří mají chuť předávat své znalosti mladším kolegům a vychovávat další skvělé lékaře.

VZDĚLÁVACÍ A PUBLIKAČNÍ ČINNOST:

Současní lékaři našeho oddělení jsou autory či spoluautory 8 monografií, z nichž některé byly oceněny cenou pro nejlepší publikaci roku v oboru ortopedie (Chlumského cena) a jedna cenou za nejlepší monografii v oboru lékařských věd (Hlávkova cena). Dvě monografie vyšly v angličtině v zahraničí. Současný tým publikoval více než 50 článků v Čechách i zahraničí (většina článků vyšla v časopisech s impakt faktorem). Prezentujeme na domácích i zahraničních kongresech; často se jedná o zvané přednášky. V posledních letech jsme byli pořadateli několika desítek kongresů, sympozií a seminářů.

Patologické oddělení

„Causa latet, vis est notissima. Příčina je skrytá, důsledek je všem viditelný."
(Publius Ovidius Naso)

MUDr. Ondřej Nikolov, MBA
primář oddělení

KONTAKT:
e-mail: nikolov.ondrej@nemcb.cz
tel.: 387 873 451
https://www.nemcb.cz/oddeleni/patologicke-oddeleni/

V součinnosti s ostatními medicínskými obory se podílíme na stanovení správné diagnózy, postupu léčby a na kontrole účinnosti probíhající léčby.

Laboratoř Patologického oddělení provádí všechna klasická i speciální bioptická vyšetření pro lůžková oddělení a ambulance nemocnice i pro externí žadatele. Laboratoř je akreditovaná ČIA pod č. 8218 podle ČSN EN ISO 15189 ed. 3:2023 a je součástí sítě laboratoří prediktivní diagnostiky.

Provádíme rychlé peroperační biopsie a vyšetření cytologická, histochemická, imunohistochemická a molekulárně patologická. Ročně vyšetříme cca 15 tisíc vzorků tkání od pacientů a provedeme cca 150 patologicko-anatomických pitev.

Dále se věnujeme specializovaným a konzultačním vyšetřením pro nemocnice v rámci Jihočeského kraje.

Disponujeme moderní technikou jako je např. imunohistochemický barvicí automat Ventana BenchMark ULTRA a Dako Omnis.

AKREDITACE:

Oddělení je akreditovaným pracovištěm pro specializační vzdělávání v oboru Patologická anatomie I. stupně. Zajištujeme postgraduální vzdělávání lékařů v oboru Patologická anatomie. Jsme akreditovanou laboratoří dle normy podle ČSN EN ISO 15189 ed. 3:2023. Jsme součástí sítě laboratoří prediktivní diagnostiky pro léčbu maligních tumorů.

VZDĚLÁVACÍ A PUBLIKAČNÍ ČINNOST:

Podílíme se na výuce Histologie na Střední zdravotnické škole a VOŠ a výuce Histologické techniky na Zdravotně sociální fakultě Jihočeské univerzity.

Plicní léčebna

„Mezi nádechem a výdechem leží možná budoucnost.“ (Reshad Feild)

MUDr. Zuzana Liptáková
primářka oddělení

KONTAKT:
e-mail: liptakova.zuzana@nemcb.cz
tel.: 387 878 301
https://www.nemcb.cz/oddeleni/lecebna-tuberkulozy-a-respiracnich-onemocneni/

Plicní léčebna spadá mezi oddělení, která poskytují následnou péči zaměřenou především na pacienty s CHOPN, astma bronchiale, zápaly plic, postižením plicního intersticia či nádory plic.

Součástí poskytované péče je též speciální vyšetření a funkční testy, které jsou stěžejní při indikaci přidělení přístrojů k dlouhodobé domácí kyslíkové terapii.

Zásadní místo má též péče léčebně-rehabilitační. Jedná se především o dechovou rehabilitaci, jejímž cílem je dosáhnout maximální funkční nezávislosti a soběstačnosti, zvýšit kondici a zajistit edukaci pro následnou domácí dechovou rehabilitaci prostřednictvím dechových rehabilitačních pomůcek.

V rámci preventivního programu pacienty pravidelně edukujeme o zvládání správné techniky aplikace léků inhalační formou.

STRUKTURA ODDĚLENÍ:

- Lůžková část (38 lůžek):
  - Standardní stanice (33 lůžek)
  - Izolační jednotka pro léčbu pacientů s TBC (5 lůžek)

AKREDITACE:

Jsme součástí akreditovaného pracoviště Centra pro poruchy spánku a neinvazivní ventilaci. Provádíme diagnostiku a léčbu respiračně podmíněných poruch spánku.

Psychiatrické oddělení

„Duševní zdraví je předpokladem zdraví tělesného"

MUDr. Jan Tuček, Ph.D.
primář oddělení

KONTAKT:
e-mail: tucek.jan@nemcb.cz
tel.: 387 878 701
https://www.nemcb.cz/oddeleni/psychiatricke-oddeleni/

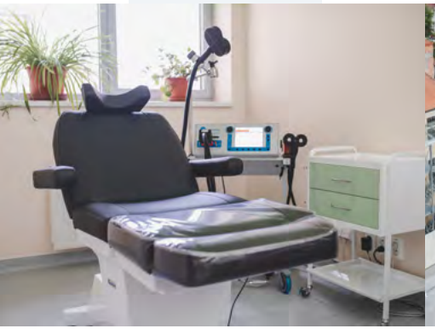

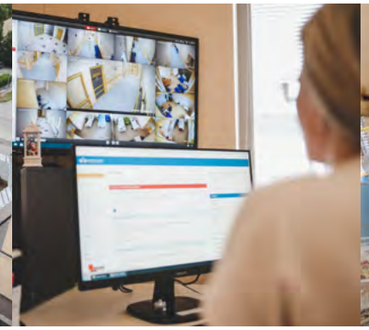

Poskytujeme akutní krátkodobou komplexní péči celého spektra duševních poruch - tj. organicky podmíněných stavů, psychotických poruch včetně schizofrenie, poruchy nálady, úzkostné a další neurotické poruchy, odvykacích stavů a jiných komplikací spojených s užívání návykových látek.

Součástí práce oddělení je také výkon konziliárních služeb na ostatních odděleních nemocnice, specializovaná péče o děti a dorost s významným zaměřením na poruchy příjmu potravy. Dále poskytujeme ambulantní psychiatrickou, protialkoholní, protitoxikomanickou a sexuologickou léčbu, včetně léčby ochranné.

V rámci nemocnice jsou dostupné nejmodernější diferenciálně diagnostické metody včetně zobrazovacích. V rámci oddělení provozujeme denní stacionář jak pro hospitalizované pacienty, tak i s uzavřeným několikatýdenním specializovaným psychoterapeutickým programem pro ambulantní pacienty.

V léčení pacientů uplatňujeme zásady moderního přístupu k léčbě duševních poruch. Jedná se hlavně o farmakoterapii, psychoterapeutické postupy dynamického zaměření i kognitivně behaviorální terapie, relaxační techniky, sociálně rehabilitační postupy, neurostimulační metody včetně elektrokonvulzivní terapie a rTMS, fototerapie.
Spolupracujeme se sdružením Fokus České Budějovice a dalšími komunitními službami v rámci Jihočeského kraje.

STRUKTURA ODDĚLENÍ:

- Lůžková část (68 lůžek) - oddělení je rozděleno do čtyř stanic podle závažnosti stavu pacientů.
- Denní stacionář - prostory denního stacionáře jsou přizpůsobeny jednotlivým aktivitám poskytovaným v rámci terapie (činnostní dílny, arteterapie, relaxační místnost, tělocvična, komunitní místnost).
- Specializované ambulance:
  - Ambulance dětské a dorostové psychiatrie
  - Ambulance klinické dětské a dorostové psychologie
  - Ambulance klinické psychologie
  - Ambulance pro dospělé
  - Ambulance pro léčbu závislostí
  - Sexuologická ambulance

AKREDITACE A VZDĚLÁVÁNÍ:

Oddělení je akreditovaným pracovištěm pro specializační vzdělávání v celém rozsahu oboru Psychiatrie, dále I. stupně v oboru Dětská a dorostová psychiatrie a I. stupně v oboru Sexuologie. Připravujeme akreditaci v oboru Lékařská psychoterapie. V rámci oddělení je podporována publikační i vědecká činnost. Podporujeme další vzdělávání lékařů a navyšování jejich kvalifikace.

Radiologické oddělení

„Zvyšování komfortu pro pacienta a zkracování jeho pobytu na našem oddělení je snahou všech zaměstnanců“

MUDr. Markéta Brabcová
primářka oddělení

KONTAKT:
e-mail: brabcova.marketa@nemcb.cz
tel.: 387 873 241
https://www.nemcb.cz/oddeleni/radiologicke-oddeleni/

V rámci komplexního cerebrovaskulárního centra jsme jediné pracoviště v Jihočeském kraji, které provádí endovaskulární léčbu akutních cévních mozkových příhod – extrakci trombů z mozkového řečiště, zavádění stentů do stenóz mozkových cév a léčbu aneurysmat mozkových tepen a současně se zabýváme i intervenčními výkony na supraaortálních a periferních tepnách.

V rámci nevaskulárních intervenčních výkonů provádíme zákroky na žlučových cestách, biopsie a drenáže patologických ložisek, kořenové blokády a lokalizace patologických lézí před operačními výkony. Řaduiuntervenčních výkonů provádíme poz UZ kontrolou- biopsie, drenáže, punkce, lokalizace patologických lézí.

Kromě běžných MR vyšetření provádíme vysoce specializovaná vyšetření pro Neurochirugické oddělení (MR navigace před operacemi, MR NOVA, funkční MR mozku, MR spektroskopie), pro Onkologické oddělení např. plánovací MR před brachyterapií tumorů v pánvi a pro Neonatologické oddělení vyšetření novorozenců včetně MR spektroskopie. Samostatnou kapitolou je MR mamografie.

Jako první v ČR disponujeme dvourovinným angiografickým přístrojem pro vaskulární a neurointervenční výkony Philips Azurion 7 B 20/15.
Dále vyšetřujeme pomocí výkonných multidekterových CT tomografů, MR tomografů, skiaskopických stěn, mamografů se stereotaktickým zařízením, ultrazvukových přístrojů, dvouprůmětových angiografických kompletů, stabilních skiagrafických přístrojů a mamografů se stereotaktickým zařízením. Na jednotkách intenzivní péče je využíváno velké množství pojízdných skiagrafických strojů a pro peroperační skiaskopické výkony mnoho mobilních zařízení.

CENTRA VYSOCE SPECIALIZOVANÉ PÉČE:

- Centrum vysoce specializované cerebrovaskulární péče (Komplexní cerebrovaskulární centrum - „KCC“)

STRUKTURA ODDĚLENÍ:

- Pracoviště angiografické
- Pracoviště magnetická rezonance
- Pracoviště mamografie
- Pracoviště skiagrafické
- Pracoviště sonografie
- Pracoviště výpočetní tomografie

AKREDITACE:

Oddělení je akreditovaným pracovištěm pro specializační vzdělávání v oboru Radiologie a zobrazovací metody a nástavbového oboru Intervenční radiologie. Různými formami dalšího vzdělávání edukujeme radiology i ostatní nelékařské pracovníky.

Rehabilitační oddělení

„Pestrá práce v týmu a v souvislostech“

MUDr. Jana Holická
primářka oddělení

KONTAKT:
e-mail: holicka.jana@nemcb.cz
tel.: 387 875 501
https://www.nemcb.cz/oddeleni/rehabilitacni-oddeleni/

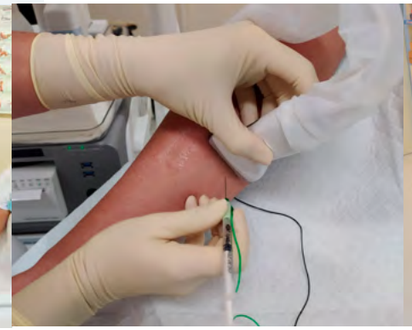

Rehabilitační lůžkové oddělení poskytuje komplexní včasnou rehabilitační péči. Zabýváme se diagnostikou, terapií a prevencí širokého spektra poruch pohybového aparátu. Cílem je maximální individuální funkční obnova, případně kompenzace funkční pohybové ztráty.

Základem rehabilitační léčby je fyzioterapie využívající principy klinické neurofyziologie a vývojové kineziologie. Další nedílnou součástí interprofesního léčebného přístupu je ergoterapie, dále i účast klinického psychologa a klinického logopeda. Důraz klademe na individuální přístup a na kvalitní ošetřovatelskou péči. Využíváme nejmodernější přístrojové vybavení pro fyzikální terapii a pro roboticky a počítačově asistovanou rehabilitaci.

Nejčastěji se setkáváme s pacienty po ortopedických operacích, po úrazech, operacích páteře či mozku, po cévních mozkových příhodách, dále ošetřujeme pacienty s neurologickými a vertebrogenními onemocněními. Jsme součástí Regionálního centra spasticity Nemocnice České Budějovice, a.s.

CENTRA VYSOCE SPECIALIZOVANÉ PÉČE:

- Centrum vysoce specializované cerebrovaskulární péče (Komplexní cerebrovaskulární centrum - „KCC“)
- Centrum vysoce specializované péče pro roztroušenou sklerózu „MS centrum“
- Centrum vysoce specializované traumatologické péče
- Centrum vysoce specializované spondylochirurgické péče

STRUKTURA ODDĚLENÍ:

- Lůžková část (44 lůžek):
  - Stanice A, B
- Specializované ambulance:
  - Ambulance léčebné rehabilitace
  - Ambulance lymfologická
  - Ambulance myoskeletální medicíny
  - Ambulance posturálních vad
  - Ambulance pro ucelenou - koordinovanou rehabilitaci
  - Ambulance spasticity
  - Aplikační ambulance

AKREDITACE:

Jsme akreditovaným pracovištěm pro specializační vzdělávání v oboru Rehabilitační a fyzikální medicína.

CO NABÍZÍME NAVÍC:

Rehabilitační a fyzikální medicína je jeden z mála oborů současné atomizované medicíny, který na pacienta pohlíží holisticky a snaží se s ostatními obory spolupracovat.

Soudnělékařské oddělení

„Mluvit za mrtvé, a tím chránit živé“

MUDr. Eva Tomášková
primářka oddělení

KONTAKT:
e-mail: tomaskova.eva@nemcb.cz
tel.: 387 873 401
https://www.nemcb.cz/oddeleni/soudnelekarske-oddeleni/

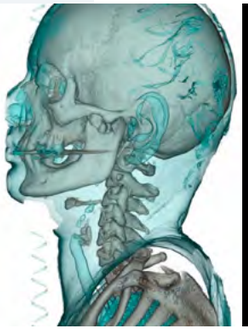

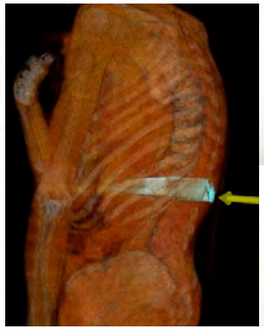

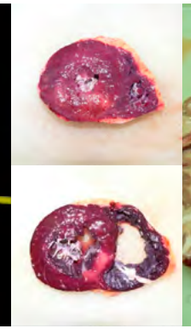

Provádíme zdravotní pitvy náhlých, neočekávaných a násilných smrtí a tzv. soudní pitvy nařízené dle § 115 trestního řádu orgány činnými v trestním řízení.

Poskytujeme ve formě podrobných pitevních a laboratorních nálezů odborné podklady pro hodnocení předlékařské a lékařské první pomoci, zdravotnické záchranné služby a dalších zdravotních služeb. Podáváme posudky na základě spisu nebo pitvy, popřípadě na základě jiných vyšetření.

Metodicky garantujeme provádění toxikologických vyšetření v toxikologické laboratoři Centrálních laboratoří pro forenzní účely včetně zjišťování koncentrace alkoholu a jiných návykových látek v krvi zejména u řidičů.

Úzce spolupracujeme se skupinou pro drogová úmrtí při Národním monitorovacím středisku pro drogy a drogové závislosti.

Disponujeme vlastním CT.

AKREDITACE:

Oddělení je akreditovaným pracovištěm pro specializační vzdělávání v oboru Soudní lékařství.

CO NABÍZÍME NAVÍC:

Začínající lékař se dostane do kontaktu se všemi typy výkonů a případů, které Soudní lékařství obnáší.

Transfúzní oddělení

„Krev dává život“

MUDr. Vít Motáň
primář oddělení

KONTAKT:
e-mail: motan.vit@nemcb.cz
tel.: 387 873 301
https://www.nemcb.cz/oddeleni/transfuzni-oddeleni/

Provádíme výrobu transfuzních přípravků a plazmy pro další zpracování. Zajišťujeme celý proces výroby transfuzních přípravků od odběru dárců krve, jejich vyšetření, přes výrobu a laboratorní vyšetření kvality transfuzních přípravků. Zajišťujeme skladování a distribuci transfuzních přípravků dalším zdravotnickým zařízením.

Zabýváme se laboratorně diagnostickou činností, která zahrnuje laboratorní vyšetření související s bezpečným podáním transfuzního přípravku, vyšetření u těhotných žen na přítomnost protilátek a specializovaná imunohematologická vyšetření pro holding Jihočeské nemocnice, a.s.

Zajišťujeme konzultační služby v oblasti problematiky transfuzního lékařství.

Jsme jedním z regionálních pracovišť Českého národního registru dárců dřeně (ČNRDD).

AKREDITACE:

Oddělení je akreditovaným pracovištěm I. typu pro specializační vzdělávání v oboru Hematologie a transfuzní lékařství. Spolupracujeme s vyššími pracovišti (zejména FN Plzeň ÚHKT Praha), kde lékaři absolvují stáže po ukončení interního kmene.

CO NABÍZÍME NAVÍC:

Našim cílem je vychovat lékaře s komplexními schopnostmi. Kromě transfuziologie tak mají naši lékaři možnost realizovat se v práci na hematologické ambulanci a v případě zájmu vykonávat i ústavní pohotovostní služby na odděleních interních oborů.

Primář oddělení je jedním z hlavních autorů knižního bestselleru Akutní stavy ve vnitřním lékařství. Lékařům nabízíme pestrou pracovní náplň a maximální podporu ve vzdělávání v oblasti hematoonkologie a interny.

Urologické oddělení

„Medicína je nepochybně nejšlechetnější ze všech umění." (Hippokratés)

MUDr. Miloš Fiala
primář oddělení

KONTAKT:
e-mail: fiala.milos@nemcb.cz
tel.: 387 875 201
https://www.nemcb.cz/oddeleni/urologicke-oddeleni/

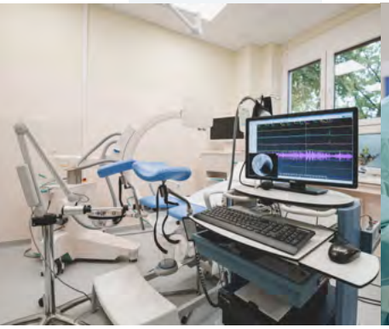

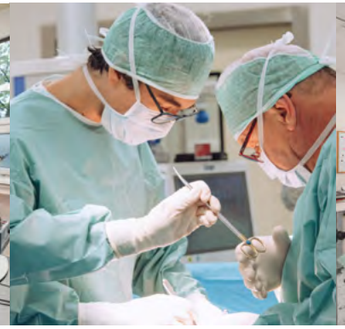

Provádíme celou šíři operačních výkonů v léčbě nádorů ledvin, nadledvin, vývodných močových cest, močového měchýře, penisu, prostaty a varlat.

V operačních technikách se stále více přikláníme k miniinvazivním, laparoskopickým a roboticky asistovaným postupům. V léčbě urolitiázy provádíme celou škálu aktuálně doporučovaných postupů s preferencí extrakorporální litotrypse či semirigidní ureterorenoskopie, flexibilní ureterorenoskopie a perkutánní litotrypse.

Provádění nejmodernějších postupů s sebou nese potřebu dokonalého přístrojového vybavení. Vedle již zmíněných technik máme k dispozici lasery k operacím močových kamenů a prostaty a robota daVinci X. Nejčastěji roboticky prováděnými operacemi jsou radikální prostatektomie, resekce nádoru ledviny a pyeloplastika. Disponujeme také nejmodernější 3D technologií i instrumentáriem pro dětské pacienty.

K ambulantně prováděným operačním zákrokům patří vyšetření sliznice močového měchýře – cystoskopie, biopsie a cílené biopsie prostaty a drobné chirurgické zákroky na genitálu.

CENTRA VYSOCE SPECIALIZOVANÉ PÉČE:

- Centrum vysoce specializované onkourologické péče

STRUKTURA ODDĚLENÍ:

- Lůžková část (51 lůžek):
  - Stanice A, B
  - Stanice JIP
- Specializované ambulance:
  - Andrologická poradna
  - Dětská poradna
  - Chronická ambulance
  - Litiatická poradna
  - Onkologická ambulance
  - Urologicko onkologický tým
  - Urodynamika

AKREDITACE:
Oddělení je akreditovaným pracovištěm pro specializační vzdělávání v oboru Urologie.
Nabízíme možnost odborného růstu na moderně vybaveném pracovišti v atraktivní lokalitě.

České Budějovice

jako ideální místo pro život

- Historické jádro s jedinečnou atmosférou
- Široké možnosti sportovního a kulturního vyžití
- Malebná příroda a atraktivní turistické cíle v blízkém okolí
- Ideální poloha pro cesty k moři, na hory, ale i do vzdálených destinací díky letišti v Plané

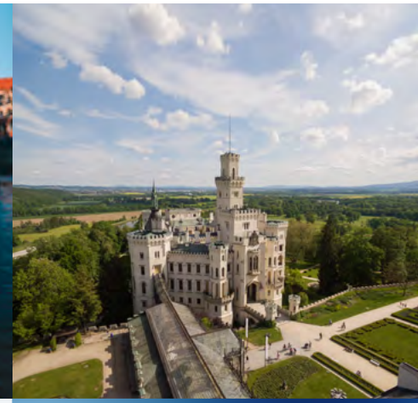

Nepotřebujete auto, stačí kolo

Jsme Evropským hlavním městem kultury pro rok 2028

www.nemcb.cz/vzdelani-a-kariera/pracovni-prilezitosti/

Pro jakékoliv bližší informace kontaktujte **hr@nemcb.cz.**

Těšíme se na vás

#vicneznemocnice

NEMOCNICE
ČESKÉ BUDĚJOVICE

Nemocnice České Budějovice, a.s.,
B. Němcové 585/54
370 01 České Budějovice

www.nemcb.cz

10/2026

SLEDUJTE
NEMOCNICI ČESKÉ BUDĚJOVICE
NA SOCIÁLNÍCH SÍTÍCH

facebook
nemcb

instagram
nemocnicecb

youtube
nemcbcztv